



"Decenio de la Igualdad de Oportunidades para Mujeres y Hombres"
"Año de la lucha contra la Corrupción y la Impunidad"

MEMORANDO N° 2434 - 2019-FONDEPES/DIGENIPAA

A : Sra. CPC TERESA ZENaida QUIROZ SILVA
Jefe de la Oficina General de Administración

ASUNTO : **Solicitud de pago de Valorización N° 08 – Adicional de Obra N° 06**
Licitación Pública N° 0001-2017-FONDEPES
Contrato N° 024-2017-FONDEPES
Obra: "MEJORAMIENTO INTEGRAL DEL DESEMBARCADERO PESQUERO
ARTESANAL DE HUACHO, DISTRITO DE HUACHO, PROVINCIA DE HUAURA,
REGION LIMA"

REFERENCIA: a) Carta ED.174301.PU.267.19.DPA.H e Informe de la supervisión CESEL SA.
b) Carta C449-2019-CMN-HUACHO-RO y Expediente Val. N° 08 - Adic. Obra N° 06.
c) Informe N° 100-2019-FONDEPES/DIGENIPAA/AOEM/LATH

FECHA : Lima, **14 MAY 2019**

Me dirijo a usted para solicitar se sirva ordenar a quien corresponda el trámite de pago de la Valorización N° 08 del Adicional de Obra N° 06 por avances del mes de abril del 2019, por la suma de **S/. 22,451.65 (Veintidós Mil, Cuatrocientos Cincuenta y Uno con 65/100 Soles)** incluido el IGV, a favor del Contratista CONSORCIO MARITIMO DEL NORTE, responsable de la ejecución de la Obra "MEJORAMIENTO INTEGRAL DEL DESEMBARCADERO PESQUERO ARTESANAL DE HUACHO, DISTRITO DE HUACHO, PROVINCIA DE HUAURA, REGION LIMA".

Para el trámite correspondiente, se adjunta a la presente los documentos indicados en la referencia a), b) y c).

Sin otro particular, hago propicia la oportunidad para expresarle el sentimiento de mi especial consideración y estima personal.

Atentamente,



FONDEPES

Ing. Luis Alberto Barbieri Quino
Director General de Inversión
Pesquera Artesanal Y Acuicola

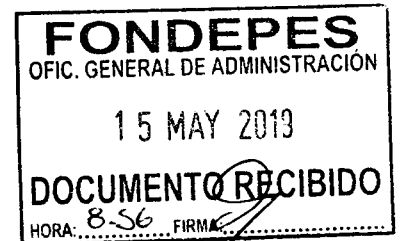

LABQ/Luis T

CONFORMIDAD DEL GASTO

Conste por la presente que el Director General de Inversión Pesquera Artesanal y Acuícola que, al suscribir la presente, da su conformidad para realizar el pago por el concepto de **Valorización N° 08 del Adicional de Obra N° 06**, por la suma de **S/. 22,451.65 (Veintidós Mil, Cuatrocientos Cincuenta y Uno con 65/100 Soles)** incluido el IGV, por los avances en el mes de abril del 2019; a favor del contratista **CONSORCIO MARITIMO DEL NORTE**, encargado de la ejecución de la obra: **“MEJORAMIENTO INTEGRAL DEL DESEMBARCADERO PESQUERO ARTESANAL DE HUACHO, REGION LIMA, PROVINCIA DE HUAURA, DISTRITO DE HUACHO”**, resultado de la **LICITACIÓN PÚBLICA N° 0001-2017-FONDEPES – Primera Convocatoria** y según Contrato N° 024-2017 FONDEPES.

Lima,

14 MAY 2019



FONDEPES

Ing. Luis Alberto Barberi Quino
Director General de Inversión
Pesquera Artesanal y Acuícola



"Decenio de la Igualdad de Oportunidades para Mujeres y Hombres"
"Año de la lucha contra la Corrupción y la Impunidad"

INFORME N° 100-2019-FONDEPES-DIGENIPAA/AOEM/LATH

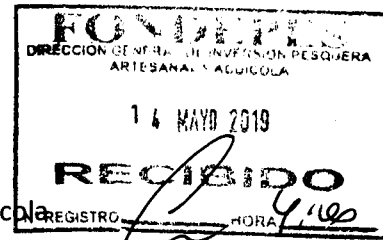

Atención : ING. LUIS ALBERTO BARBIERI QUINO
Director General de Inversión Pesquera, Artesanal y Acuicultura

Asunto : **Valorización N° 08 de Adicional de Obra N° 06 a abril 2019 DPA Huacho**
LICITACION PUBLICA N° 0001-2017-FONDEPES
CONTRATO N° 024-2017-FONDEPES del Contratista.

Referencia : a) Memorándum Interno N° 1764-2019-FONDEPES/DIGENIPAA/AOEM
b) Memorándum Interno N° 3233-2019-FONDEPES/DIGENIPAA
c) Carta ED.174301.PU.267.19.DPA.H de la supervisión CESEL SA
d) Carta C449-2019-CMN-HUACHO-RO y Exped. Val. N° 08. Adic. N° 06

Fecha : Mayo, 09 del 2019.

De mi consideración:

Es grato dirigirme a usted para remitir el presente Informe con la finalidad de solicitarle se sirva dar trámite de pago de la Valorización de la Obra N° 08 del Adicional de Obra N° 06 de la obra: "Mejoramiento Integral del Desembarcadero Pesquero Artesanal de Huacho, Distrito de Huacho, Provincia de Huaura, Región Lima", a cargo del contratista CONSORCIO MARITIMO DEL NORTE. Al respecto, puedo informar.

I. DATOS GENERALES DE LA OBRA

Proceso : L.P. N° 0001-2017-FONDEPES (1ra. Convocatoria)
Código SNIP N° : 66931
Contrato : N° 024-2017-FONDEPES
Obra : Mejoramiento Integral del Desembarcadero Pesquero Artesanal de Huacho, Distrito de Huacho, Provincia de Huaura, Región Lima".

Sistema : A precios Unitarios

Monto Obra : S/. 22'432,031.47 (incluye IGV)

Adic. Obra 01 : S/. 1'434,419.21 – Resolución N° 098-2017-FONDEPES/J del 29.12.17
Deduc. Vinc. 01: S/. - 961,761.02

Adic. Obra 02 : S/. 109,879.36 – Resolución N° 045-2018-FONDEPES/J del 09.05.18
Adic. Obra 03 : S/. 224,284.76 – Resolución N° 088-2018-FONDEPES/J del 08.08.18
Deduc. Vinc. 02: S/. - 224,284.76

Adic. Obra 04 : S/. 714,172.31 – Resolución N° 089-2018-FONDEPES/J del 08.08.18
Deduc. Vinc 03 : S/. - 281,000.70

Adic. Obra 05 : S/. 511,465.60 – Resolución N° 090-2018-FONDEPES/J del 08.08.18
Deduc. Vinc. 04: S/. - 236,349.37

Adic. Obra 06 : S/. 3'111,387.03 – Resolución N° 112-2018-FONDEPES/J del 24.09.18
Deduc. Vinc. 05: S/. -1'575,655.88

Adic. Obra 07 : S/. 454,465.69 – Resolución N° 118-2018-FONDEPES/J del 26.09.18
Deduc. Vinc. 06: S/. - 201,924.83





"Decenio de la Igualdad de Oportunidades para Mujeres y Hombres"
"Año de la lucha contra la Corrupción y la Impunidad"

Adic. Obra 08 : S/. 49,940.05 – Resolución N° 142-2018-FONDEPES/J del 19.11.2018
 Σ Adic. y Deduc.: S/. 3,129,037.45 Incluido IGV (13.95%)
 Monto Vigente : S/. 25,561,068.92 Incluido IGV
 Contratista : CONSORCIO MARITIMO DEL NORTE
 Residente : Ing. Carlos Ricardo Pereda Méndez.
 Supervisión : CESEL SA
 Supervisor : Ing. Luis Guillermo Lovera Martínez
 Fecha de Inicio : 19 de setiembre del 2017
 Plazo Ejecución : 300 d.c.
 Fecha Término : 15 de julio del 2018
 Ampl. Plazo 03 : 33 d.c.- Resolución N° 012-2018-FONDEPES/SG del 30.01.18
 Fecha Termino : 17 de agosto del 2018.
 Ampl. Plazo 04 : 86 d.c.- Resolución N° 100-2018-FONDEPES/SG del 14.06.18
 Fecha Termino : 11 de noviembre del 2018
 Ampl. Plazo 07 : 40 d.c.- Resolución N° 157-2018-FONDEPES/SG del 14.09.18
 Nva. Fecha Term.: 21 de diciembre del 2018
 Ampl. plazo 11 : 111 d.c. - Resolución N° 183-2018-FONDEPES/SG del 25.10.18
 Nuevo término : 11 de abril del 2019.

II. RESUMEN DE LA VALORIZACION N° 08 DEL ADICIONAL DE OBRA N° 06 – ABRIL 2019 – DPA DE HUACHO

DESCRIPCION	MONTO PRESUPUESTO (S/IGV)	VALORIZACION (S/.)			SALDOS (S/.)
		ANTERIOR	ACTUAL	ACUMULADO	
A. VALORIZACION ACTUAL					
ADICIONAL DE OBRA N° 06	2,636,768.67	2,415,592.61	17,682.92	2,433,275.53	203,493.14
TOTAL (A)	2,636,768.67	2,415,592.61	17,682.92	2,433,275.53	203,493.14
AVANCE EJECUTADO		91.61%	0.67%	92.28%	7.72%
B. REAJUSTES					
ADICIONAL DE OBRA N° 06		184,012.28	1,343.90	185,356.18	
TOTAL (B)		184,012.28	1,343.90	185,356.18	
VALORIZACION BRUTA (VB = A + B)		2,599,604.89	19,026.82	2,618,631.71	
C. DEDUCCIONES					
DEDUCCION ADELANTO EN EFECTIVO		0.00	0.00	0.00	
DEDUCCION ADELANTO POR MATERIALES		0.00	0.00	0.00	
TOTAL (C)		0.00	0.00	0.00	
D. AMORTIZACIONES					
AMORTIZ DEL ADELANTO EN EFECTIVO		0.00	0.00	0.00	0.00
AMORTIZ DEL ADELANTO POR MATERIALES		0.00	0.00	0.00	0.00
TOTAL (D)	0.00	0.00	0.00	0.00	0.00
VALORIZACION NETA (VN = VB - D - C)		2,599,604.89	19,026.82	2,618,631.71	
E. MONTO A PAGAR AL CONTRATISTA					
VALORIZACION NETA	2,636,768.67	2,599,604.89	19,026.82	2,618,631.71	
EN I.G.V. (18% VN)	474,618.36	467,928.90	3,424.83	471,353.73	
TOTAL (E)	3,111,387.03	3,067,533.79	22,451.65	3,089,985.44	
LÍQUIDO A PAGAR AL CONTRATISTA S/.	3,111,387.03	3,067,533.79	22,451.65	3,089,985.44	21,401.59





"Decenio de la Igualdad de Oportunidades para Mujeres y Hombres"
"Año de la lucha contra la Corrupción y la Impunidad"

III. ANALISIS

- Con Carta C449-2019-CMN-HUACHO-RO del 02 de mayo del 2019, el contratista Consorcio Marítimo del Norte, presenta a la supervisión el expediente de Valorización N° 08 del Adicional de Obra N° 06 del mes de abril del 2019 por un monto de S/. 22,451.65.
- La Supervisión CESEL SA mediante Carta ED.174301.PU.267.19.DPA.H del 06.05.2019 e Informe CSL-174301-PU-VAL-08. ADIC-06 presenta al FONDEPES, el Expediente de Valorización N° 08 del Adicional de Obra N° 06 por los avances ejecutados en el mes de abril del 2019 en el DPA de Huacho por el contratista CONSORCIO MARITIMO DEL NORTE, y recomienda el pago de un monto de **S/. 22,451.65** incluido el IGV.
- El contratista CONSORCIO MARITIMO DEL NORTE, ha renovado la garantía del Fiel Cumplimiento por el Adicional N° 06 con Carta Fianza No. 10136-2 del Banco GNB, el cual tiene vigencia hasta el 31.08.2019.
- En lo que respecta a las deducciones por penalidades y otras penalidades serán deducidas en la liquidación de la obra.

IV. CONCLUSIONES Y RECOMENDACIONES

- Por lo expuesto, se recomienda proceder con el trámite de pago de la Valorización N° 08 del Adicional de Obra N° 06 al contratista CONSORCIO MARITIMO DEL NORTE por un monto de **S/. 22,451.65 (Veintidós Mil, Cuatrocientos Cincuenta y Uno con 65/100 Soles)**, incluido el IGV por avances en el mes de abril del 2019 en la ejecución de la obra: "MEJORAMIENTO INTEGRAL DEL DESEMBARCADERO PESQUERO ARTESANAL DE HUACHO, DISTRITO DE HUACHO, PROVINCIA DE HUAURA, REGION LIMA".

Es cuanto informo a Usted para su conocimiento y fines

Ing. Luis Alberto Tello Hidalgo.
CIP N° 39250

El coordinador del Área de Obras que suscribe hace suyo el documento

FONDEPES

Ing° Badur Huáman Cornejo
COORDINADOR DE OBRAS, EQUIPAMIENTO
Y MANTENIMIENTO



PERU Ministerio de la Producción



"Decenio de la Igualdad de Oportunidades para Mujeres y Hombres"
"Año de la lucha contra la corrupción y la impunidad"

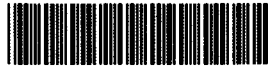

04890548

Usuario: usuario_digenipaa3

Fecha: 14/05/2019

Hora: 15:49



CARGO 00262-2019-FONDEPES/MML

A: DIRECCION GENERAL INVERSION PESQUERA ARTESANAL Y ACUICOLA

Asunto: ED-174301-PU-267-19-DPA-H
REMITE INFORME DE VALORIZACION N° 08 DEL ADICIONAL DE OBRA N° 06 A ABRIL 2019 REF: DPA HUACHO

Referencia:

Fecha: 14/05/2019

Observación: SE DERIVA EL PRESENTE INFORME N°100-2019-FONDEPES-DIGENIPAA-AOEM-LATH DE FECHA 9.05.2019, PARA CONTINUAR TRAMITE CORRESPONDIENTE DEL DPA HUACHO, POR LA VALORIZACIÓN 8, ADICIONAL 6 DE ABRIL 2019. CONTRATO 29-2017. CONTRATISTA CONSORCO MARITIMO DEL NORTE. COORDINADOR ING. LUIS TELLO HIDALGO

Atentamente,

MORGAN LEÓN MAGALI

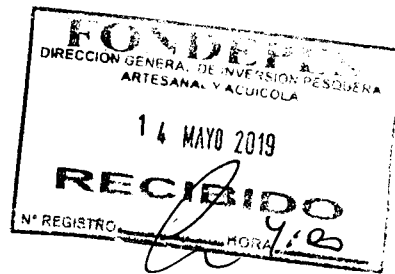

CESEL INGENIEROS

CERTIFICADO EN: ISO 9001, ISO 14001, OHSAS 18001

Huacho, 03 de Mayo de 2019

ED.174301.PU.267.19.DPA.H

Señores:

FONDO NACIONAL DE DESARROLLO PESQUERO - FONDEPES

Av. Petit Thouars N° 115 - Cercado de Lima

Lima.-

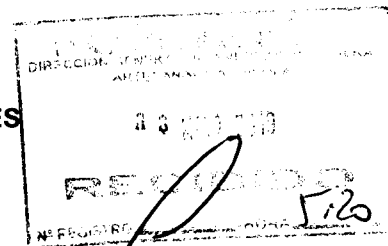

Atención : **Ing. Luis Alberto Barbieri Quino**
Director General de Inversión Pesquera Artesanal y Acuícola

Asunto : **Informe de Valorización N° 08 del Adicional de obra N° 06 a Abril 2019**

Referencia : Contrato N° 29-2017- FONDEPES/OGA Supervisión de la Ejecución de la Obra: **"Mejoramiento integral del Desembarcadero pesquero artesanal en la localidad de Huacho"**, Provincia de Huaura, Región de Lima.

De mi consideración:

Es grato dirigirnos a usted, para saludarlo y conforme a nuestras obligaciones contractuales relacionadas al proyecto en referencia, alcanzarles el informe de la Valorización N° 08 del adicional de obra N° 06 correspondiente al mes de Abril de 2019, en original y dos (2) copias

Dichos documentos se remiten para su conocimiento y fines consiguientes.

Agradeciendo la atención a la presente, nos despedimos.

Atentamente,

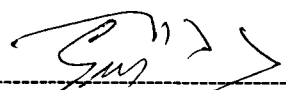

Ing. Gustavo Macfarlane Vidal
Gerente de Edificaciones y Puertos
CESEL SA

FONDO NACIONAL DE DESARROLLO PESQUERO	
	
2870894	
N° DOC:	00004301-2019
CLAVE:	2130
USUARIO:	usuario_alog69
FECHA Y HORA:	06/05/2019 16:58:42
TELEFONO:	2097700
www.fondepes.gob.pe	

Av. José Gálvez Barrenechea 646
San Isidro - Lima 27 - Perú
Telf: (51-1) 705-500
cesel@cesel.com.pe
www.cesel.com.pe



Fecha: 06/05/19

MEMORÁNDUM INTERNO N° 3233 - 201 - FONDEPES/ DIGENIPAA

Asunto : ED. 174301.PU.267.

Referencia : _____ Registro : 4201

Destino	Indicación	Destino	Indicación
JEFATURA		DIGECADETA	
SG		OGA	
OCI		OGA	
DIGEPROFIN		OGPP	
DIGECADEPA		OTROS	<u>NO EN.</u>

Observaciones: _____

Atentamente

Indicaciones:

- | | | | |
|--------------------------------|--------------------------|-----------------------------|-----------------|
| 01. Autorizado/Aprobado | 02. Calificar/Evaluar | 03. Informe | 04. Proyectar |
| 05. Atención/Tramitación | 06. Conocimiento y fines | 07. Notificar al interesado | 08. Reformular |
| 09. Ayuda memoria | 10. Coordinar | 11. Opinión/Recomendación | 12. Consoliar |
| 13. Aclarar redacción | 14. Implementar/Ejecutar | 15. Preparar respuesta | 16. Visación |
| 17. Agregar a sus antecedentes | 18. Archivo | 19. Ampliar | 20. Seguimiento |

1
2
3
4
5
6
7
8
9
10
11
12
13
14
15
16
17
18
19
20
21
22
23
24
25
26
27
28
29
30
31
32
33
34
35
36
37
38
39
40
41
42
43
44
45
46
47
48
49
50
51
52
53
54
55
56
57
58
59
60
61
62
63
64
65
66
67
68
69
70
71
72
73
74
75
76
77
78
79
80
81
82
83
84
85
86
87
88
89
90
91
92
93
94
95
96
97
98
99
100

Fecha: 06/05/19

MEMORANDO INTERNO N° 1264 -201 -FONDEPES/DIGENIPAA/AOEM

Asunto : Memo Interno 3233- 2019 Digenipaa

Referencia : _____ Registro: _____

Destino	Indicación	Destino	Indicación

Observaciones: *Ing. Luis Tello* *08/05/19*

Atentamente,



Indicaciones:

- 01. Autorizado/ Aprobado
- 02. Calificar/ Evaluar
- 03. Informe
- 04. Proyectar resolución
- 05. Atención/ Tramitación
- 06. Conocimiento y fines
- 07. Notificar al interesado
- 08. Reformular
- 09. Ayuda memoria
- 10. Coordinar
- 11. Opinión/ Recomend
- 12. Consolidar
- 13. Aclarar redacción
- 14. Implementar/ Ejecut
- 15. Preparar respuesta
- 16. Visación
- 17. Agregar a anteced
- 18. Archivo
- 19. Ampliar
- 20. Seguimiento



VALORIZACIÓN N° 08 DEL ADICIONAL N° 06 (a ABRIL-2019)

INDICE

1.	OBJETO.....	3
2.	ANTECEDENTES	3
3.	DATOS GENERALES DE LA OBRA.....	4
4.	DESCRIPCION DEL ADICIONAL DE OBRA N° 06	5
5.	AVANCE FINANCIERO DEL ADICIONAL DE OBRA N° 06.....	5
6.	CONCLUSIONES.....	5
7.	RECOMENDACIONES.	6



1. OBJETO

El presente informe tiene por objeto presentar la Valorización N° 08 de la ejecución del Adicional de obra N° 06 correspondiente al mes de ABRIL del 2019, ejecutados por el Consorcio Marítimo del Norte (CMN), en donde se muestran los metrados de avance de obra de cada una de las partidas valorizadas en el presente periodo.

2. ANTECEDENTES

El DPA Huacho se encuentra ubicado en la Región Lima, Provincia Huaura, distrito Huacho.

En el 2007 se elabora un estudio con el nombre de asistencia técnica para la identificación de las posibilidades de mejora de las infraestructuras y equipamiento de los desembarcaderos de pesca artesanal en el litoral del Perú.

Mediante oficio N°3826-2009-FONDEPES/DT, del 07.09.09, el Fondo Nacional del Desarrollo Pesquero remite a la Oficina General de Planificación y Presupuesto del Ministerio de la Producción – OPI, el perfil de este proyecto.

Mediante AMC- CLÁSICO – 44-2014-FONDEPES-1 se lanza a proceso la elaboración del Expediente técnico y mediante contrato 079-2014-FONDEPES se da inicio a la elaboración del expediente técnico del proyecto.

Con fecha 24 de julio del 2017 el Comité de selección adjudico la Buena Pro de la Licitación Pública N°001-2017 para la CONTRATACIÓN DE LA EJECUCIÓN DE LA OBRA "MEJORAMIENTO INTEGRAL DEL DESEMBARCADERO PESQUERO ARTESANAL DE HUACHO, REGIÓN LIMA, PROVINCIA DE HUAURA, DISTRITO DE HUACHO", a la empresa CONSORCIO MARÍTIMO DEL NORTE (CMN) conformado por las empresas CEFOISA INGENIERÍA Y CONSTRUCCIÓN SAC, PCD SAC y ASPHALT TECHNOLOGIES SAC, suscribiéndose el contrato N° 024-2017-FONDEPES el día 22 de agosto de 2017.

Con fecha 15 de septiembre del 2017 el Comité de selección adjudico la Buena Pro del concurso público N°001-2017 Primera Convocatoria para la CONTRATACIÓN DEL SERVICIO DE SUPERVISIÓN DE LA OBRA POR PAQUETE: "MEJORAMIENTO INTEGRAL DEL DESEMBARCADERO PESQUERO ARTESANAL DE HUACHO, REGIÓN LIMA, PROVINCIA DE HUAURA, DISTRITO DE HUACHO".

El plazo de ejecución de la obra se inicia el 19 de setiembre de 2017 con un plazo de 300 días calendario, anotándose este hecho en el asiento 001 del cuaderno de obra.

Iniciada la obra se detecta que el expediente técnico de la obra presenta una serie de incongruencias, entre ellas las presentadas en el muelle espigón con respecto a la falta de vigas guarderas, plataforma baja, defensas, y otros como son la modificación del eje del muelle y presencia de roca en el suelo marino, los cuales difieren de lo indicado en el expediente técnico contractual, obligando a la entidad a complementar los planos del muelle proyectado y elaborando el expediente técnico del adicional y deductivo respectivo.

Los planos modificatorios y complementarios elaborados por la entidad, remitidos mediante carta N° 790-2018-FONDEPES/DIGENIPAA del 23.07.2018, generaron adicionales y deductivos los cuales se plasmaron en el expediente técnico del Adicional N° 06 y Deductivo



vinculante N° 05 aprobado por la entidad mediante Resolución Jefatural N° 112-2018-FONDEPES/J del 24 de setiembre de 2018.

Con carta C449-2019-CMN-HUACHO-RO, el contratista entrega la valorización N° 08 del adicional N° 06, correspondiente al mes de Abril 2019, compuesto por carta + 68 folios.

3. DATOS GENERALES DE LA OBRA

Entidad	: FONDEPES
Domicilio	: Av. Petit Thouars 110-115, Distrito de Lima
Nombre de la obra	: "Mejoramiento Integral del Desembarcadero Pesquero Artesanal de Huacho, Región Lima "
SNIP	: 66931
Consultor	: CONSORCIO MARITIMO DEL NORTE
Ubicación	: Dpto.: Lima; Provincia: Huaura; Distrito: Huacho
Fecha de entrega de terreno	: 06 de septiembre del 2017.
Fecha de inicio	: 19 de septiembre del 2017.
Plazo de ejecución	: 300 días calendario
Fecha de término	: 15 de julio de 2018
Ampliación de Plazo 03 aprobada	: 33 días calendario
Ampliación de Plazo 04 aprobada	: 86 días calendario
Ampliación de Plazo 07 aprobada	: 40 días calendario
Ampliación de Plazo 11 aprobada	: 111 días calendario
Nueva fecha de término de obra	: 11 de abril de 2019
Financiamiento	: Recursos Ordinarios
Monto del contrato de obra original	: S/. 22'432,031.47 (incluido el IGV)
Adicional de Obra N° 01	: S/1'434,419.21 (R.J.N° 098-2017-FONDEPES/J)
Adicional de Obra N° 02	: S/ 109,879.36 (R.J.N° 045-2018-FONDEPES/J)
Adicional de Obra N° 03	: S/ 224,284.76 (R.J.N° 088-2018-FONDEPES/J)
Adicional de Obra N° 04	: S/ 714,172.31 (R.J.N° 089-2018-FONDEPES/J)
Adicional de Obra N° 05	: S/ 511,465.60 (R.J.N° 090-2018-FONDEPES/J)
Adicional de Obra N° 06	: S/ 3'111,387.03 (R.J.N° 112-2018-FONDEPES/J)
Adicional de Obra N° 07	: S/ 454,465.69 (R.J.N° 118-2018-FONDEPES/J)
Adicional de Obra N° 08	: S/ 49,940.05 (R.J.N° 142-2018-FONDEPES/J)
Deductivo vinculante N° 01	: S/ 961,761.02 (R.J.N° 098-2017-FONDEPES/J)
Deductivo vinculante N° 02	: S/ 224,284.76 (R.J.N° 088-2018-FONDEPES/J)
Deductivo vinculante N° 03	: S/ 281,000.70 (R.J.N° 089-2018-FONDEPES/J)
Deductivo vinculante N° 04	: S/ 236,349.37 ((R.J.N° 090-2018-FONDEPES/J)
Deductivo vinculante N° 05	: S/ 1'535,731.15 (R.J.N° 112-2018-FONDEPES/J)
Deductivo vinculante N° 06	: S/ 252,540.86 (R.J.N° 118-2018-FONDEPES/J)
Nuevo monto de contrato	: S/ 25'561,068.92 (incluido el IGV)
Monto del contrato de supervisión.	: S/. 1'777,720.87 (incluido el IGV)
Coordinador de obra	: Ing. Luis Tello Hidalgo – FONDEPES



4. DESCRIPCION DEL ADICIONAL DE OBRA N° 06

El adicional tiene por objeto la ejecución del muelle espigón según las modificaciones plasmados en los planos complementarios que subsanaron el expediente técnico original

Las partidas del Adicional N° 06 son las indicadas en el expediente técnico aprobado mediante Resolución Jefatural N° 112-2018-FONDEPES/J del 24 de setiembre de 2018.

5. AVANCE FINANCIERO DEL ADICIONAL DE OBRA N° 06

Los avances a Abril 2019 del Adicional N° 06 se muestran a continuación:

Val. N° 08 el Adic-06 (a ABRIL-2019)			
Programado Abril de 2019	COSTO DIRECTO (S/IGV)	CD+GG+UT (S/IGV)	% AVANCE
Acumulado a Abril-2019 - Adic-06	2'131,907.77	2'636,768.67	100.00%
Parcial a Abril 2019 – Adic-06	13,851.14	17,131.26	0.65%
Ejecutado Real Abril de 2019			
COSTO DIRECTO (S/IGV)	CD+GG+UT (S/IGV)	% AVANCE	
Acumulado a Abril-2019 - Adic-06	1'967,377.37	2'433,275.53	92.28%
Parcial a Abril 2019 – Adic-06	14,297.18	17,682.92	0.67%



En la presente valorización N° 08 del adicional N° 06 se está tomando en consideración el presupuesto del adicional N° 06 por modificaciones en el muelle espigón del DPA Huacho del expediente técnico aprobado con Resolución Jefatural N° 112-2018-FONDEPES/J.

El plazo de ejecución se encuentra vencido al 11 de abril de 2019 con un atraso en la ejecución de la obra de 7.72%

En relación a la penalidad que según el artículo 133 del RLCE debe aplicarse automáticamente, se señala que en concordancia con lo señalado en el último párrafo del mismo artículo, la penalidad quedará supeditada su aplicación a la denegación de las ampliaciones de plazo solicitadas por el contratista.

6. CONCLUSIONES

- ✓ El plazo de ejecución de la obra se encuentra vencido
- ✓ El porcentaje de atraso alcanza el 7.72%
- ✓ La penalidad automática queda supeditada de calcular y aplicar hasta la denegación de las solicitudes ampliación de plazo en trámite
- ✓ El monto neto según lo revisado y verificado por concepto de valorización N° 08 de adicional de obra N° 06, aprobada con Resolución Jefatural N° 112-2018-FONDEPES/J, a Abril de 2019, asciende a la suma de **S/ 22,451.65**, incluido el IGV

Se adjunta la valorización 08 del adicional 06 presentada por el Contratista (Anexo 01).

7. RECOMENDACIONES.

Se recomienda al Fondo Nacional de Desarrollo Pesquero (FONDEPES)

- Pagar la factura del Contratista con el monto de: **S/ 22,451.65 (Veintidós mil cuatrocientos cincuenta y uno con 65/100 soles)**, incluido el IGV, por concepto de Valorización N° 08 del Adicional de obra N° 06 correspondiente al mes de Abril de 2019.
- Previo al pago de la presente valorización se deberá verificar si el contratista ha ampliado la garantía por fiel cumplimiento por el adicional N° 06, tal como lo señala el artículo 2 de la Resolución Jefatural N° 112-2018-FONDEPES/J.
- Previo al pago se debe verificar respecto a si corresponde aplicar la penalidad por atraso en la ejecución de la obra.



.....
Luis Lovera Martínez
Ing. Supervisor CIP. 31008
CESEL S.A.

ANEXO 01

**Valorización N° 08 del
Adicional de Obra N° 06
a Abril 2019**

**Presentada por el Contratista
CONSORCIO MARITIMO DEL NORTE**



CONSORCIO MARITIMO DEL NORTE

0 069

C449-2019 – CMN-HUACHO-RO

Huacho, Mayo 02 del 2019

Señores

CESEL S.A.

Av. Luna Arrieta 675 Puerto Huacho.

Huacho:

Atte. : **Ing. Luis Lovera Martinez**
Supervisor

Asunto : **Valorización N°08 del Adicional N°06 del mes de Abril 2019.**

Ref. : **LP N° 0001-2017-FONDEPES – Obra “Mejoramiento Integral de
Desembarcadero Pesquero Artesanal de Huacho, Región Lima, Provincia de
Huaura, Distrito de Huacho”**

RECIBIDO	
CESEL S.A.	
Fecha:	02/05/2019
Hora:	1:36 pm
Por:	San Martín

* La carta fianza adjunta
se encuentre vencido
* Adjuntan 03 copias.

De nuestra consideración:

Por medio de la presente, me dirijo a usted para saludarlo y entregarle 01 original de la valorización N°08 del Adicional N°06 al mes de Abril del 2019; monto S/.22,451.65 y 68 folios

Solicitamos su revisión y aprobación para su respectivo tramite de pago ante la entidad.

Sin otro particular, nos reiteramos de ustedes.

Atentamente.

CONSORCIO MARITIMO DEL NORTE - DPA HUACHO

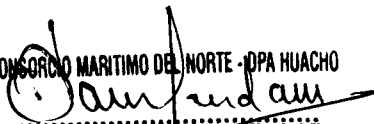
CARLOS R. PEREDA MENDEZ
JMG. RESIDENTE
C.I.P. 34484

Adjuntamos la versión magnética en CD

Calle Vizcaya N° 187 Urb. Javier Prado Quinta Etapa, Distrito de San Luis, Lima - Telef. 01 4224848

069 - 069

**VALORIZACION N° 08 DEL ADICIONAL N°06 DEL MES DE ABRIL
DEL 2019**



CONSORCIO MARITIMO DEL NORTE

RESUMEN DE VALORIZACIÓN



**RESUMEN DE VALORIZACION N° 08
DEL ADICIONAL N° 06 DEL 01 AL 30 ABRIL DEL 2019**



CESEL
INGENIEROS

Obra	"Mejoramiento Integral del Desembarcadero Pesquero Artesanal de Huacho"	Plazo	459 días
Contrato	Contrato N° 024-2017- FONDEPES Ejecución de la Obra: MEJORAMIENTO DE LOS SERVICIOS DEL DESEMBARCADERO PESQUERO ARTESANAL DE	Inicio	19 de setiembre 2017
Contratista	Consorcio Marítimo del Norte	Fin	11 de Abril de 2019
Precios	jue 20 abr 2017	Supervisión	CESEL S. A.
		Monto IGV	3,111,387.03

	CONTRATO	ACUMULADO ANTERIOR	MONTO MENSUAL	ACUMULADO ACTUAL	% DE AVANCE	SALDO
A	MONTOS CONTRACTUALES (V) - Sin I.G.V.					
	Presupuesto Expediente Técnico (Sin I.G.V.)					
	Presupuesto Obras Portuarias	2,415,592.61	17,682.92	2,433,275.53		203,493.14
	SUB TOTAL PRESUPUESTO I.G.V.	2,415,592.61	17,682.92	2,433,275.53		203,493.14
	PRESUPUESTO TOTAL Con I.G.V.	474,618.36	3,182.93	437,989.59		36,628.77
		3,111,387.03	20,865.85	2,871,265.12		240,121.92
	% Avance Real Proyecto Total a la Fecha	91.61%	0.67%	92.28%		
	% Avance Programado Proyecto Total a la Fecha	99.35%	2.25%	99.35%		
B	REAJUSTES y REGULARIZACION REAJUSTES (S) - Sin I.G.V.					
	Reajuste por Fórmula Polinómica	184,012.28	1,343.90	185,356.18		
	TOTAL REAJUSTES	184,012.28	1,343.90	185,356.18		
C	VALORIZACION BRUTA (VB = V+S)	2,599,604.89	19,026.82	2,618,631.71		
E	VALORIZACION NETA (VN = VB-D-A)	2,599,604.89	19,026.82	2,618,631.71		
G	MONTOS A PAGAR AL CONTRATISTA CONSORSIO MARITIMO DEL NORTE - CPA HUACHO					
	En Efectivo (VN)	2,599,604.89	19,026.82	2,618,631.71		
	I.G.V. (=VN x 18%)	467,928.89	3,424.83	471,353.72		
H	MONTO TOTAL DE LA VALORIZACION CON I.G.V. EN NUEVOS SOLES	3,067,533.78	22,451.65	3,089,985.43		
I	CALENDARIO DE COMPROMISO A SOLICITAR EN NUEVOS SOLES		22,451.65			

Luis Lovera Martinez
 Ing. Supervisor CIP. 31896
 CESEL S.A.

000066

000065

**VALORIZACIÓN N° 08 DEL ADICIONAL N°06 DEL MES DE MARZO
DEL 2019**



VALORIZACION N°08 DEL
ADICIONAL N° 06 DE ABRIL DEL
2019



CESEL
INGENIEROS

RESUMEN

VALORIZACIÓN N° 08 DEL ADICIONAL N° 06 DEL 01 AL 30 DE ABRIL DEL 2019

OBRA: MEJORAMIENTO DE LOS SERVICIOS DEL DESEMBARCADERO PESQUERO ARTESANAL DE HUACHO, REGION LIMA, PROVINCIA DE HUAURA, DISTRITO DE HUACHO
 PROP: FONDEPES
 CONTRAT: CONSORCIO MARITIMO DEL NORTE
 SUPERV: CESEL
 FECHA: dom 31 mar 2019

CONCEPTOS	VALORIZACION ACTUAL	VALORIZACION ACUMULADA ANTERIOR	VALORIZACION ACUMULADA ACTUAL
1.1 MONTO VAL. TOTAL	17,682.92	2,415,592.61	2,433,275.53
1.2 REAJUSTE DE VAL. TOTAL	1,343.90	184,012.28	185,356.18
A. TOTAL VALORIZACION REAJUSTADA	19,026.82	2,599,604.89	2,618,631.71
D. SUB TOTAL (A - B - C)	19,026.82	2,599,604.89	2,618,631.71
4.0 IGV 18% DE (D)	3,424.83	467,928.88	471,353.71
5.0 LIQUIDO A PAGAR AL CONTRATISTA (A-B-C+IGV)	22,451.65	3,067,533.77	3,089,985.42
A FAVOR DEL CONTRATISTA CONSORCIO MARITIMO DEL NORTE - OPA HUACHO	19,026.82	2,599,604.89	2,618,631.71
POR CONCEPTO DE I.G.V	3,424.83	467,928.88	471,353.71

[Signature]
 Lujs Lovera Martinez
 Ing. Supervisor - CIP 31616
 CESEL S.A.

[Signature]
 CARLOS R. PÉREZ MENDOZA
 ING. RESIDENTE
 C.I.P. 34484

000064

**VALORIZACIÓN N° 08 DEL PRESUPUESTO DEL ADICIONAL N°06
OBRAS PORTUARIAS**



VALORIZACIÓN N° 08 DEL ADICIONAL N° 06 DEL 01 AL 30 DE ABRIL DEL 2019

Contrato N° 024-2017- FONDEPES Ejecución de la Obra:
MEJORAMIENTO DE LOS SERVICIOS DEL DESEMBARCADERO
PESQUERO ARTESANAL DE HUACHO, REGION LIMA, PROVINCIA DE
HUACHA, DISTRITO DE HUACHO



OBRA: MEJORAMIENTO DE LOS SERVICIOS DEL DESEMBARCADERO PESQUERO ARTESANAL DE HUACHO, REGION LIMA, PROVINCIA DE HUACHA, DISTRITO DE HUACHO

SUB PRES
PROP. FONDEPES
CONT. CONSORCIO MARITIMO DEL NORTE
SUP. CESEL

FECHA: dom 31 mar 2019

ITEM	DESCRIPCION	PRESUPUESTO			VAL ACUM. ANTERIOR			VAL ACTUAL			VAL ACUM. ACTUAL			SALDOS			
		Und.	Metrado	Precio (S/.)	Parcial (S/.)	Metrado	Parcial (S/.)	%	Metrado	Parcial (S/.)	%	Metrado	Parcial (S/.)	%	Metrado	Parcial (S/.)	%
01	OBRAS PORTUARIAS																
01.01	OBRAS PRELIMINARES																
01.01.01	MOVILIZACION Y DESMOVILIZACION DE EQUIPOS Y MAQUINARIAS	gib	1.00	15,896.16	15,896.16	0.00	0.00%	0.00	0.00	0.00%	0.00	0.00	0.00%	1.00	15,896.16	100.00%	
01.01.02	FLETE TERRESTRE DE MATERIALES	kg	73,176.91	0.06	4,390.61	0.00	0.00%	0.00	0.00	0.00%	0.00	0.00	0.00%	73,176.91	4,390.61	100.00%	
01.01.03	PRUEBA DE CARGA DINAMICA	und	5.00	17,500.00	87,500.00	5.00	100.00%	87,500.00	0.00	0.00%	87,500.00	0.00	0.00%	0.00	0.00	0.00%	
01.01.04	DES-MONTAJE Y TRASLADO DE LLANTAS DE LA DEFENSA DEL MUELLE EXISTENTE	und	67.00	204.49	13,700.83	0.00	0.00%	0.00	0.00	0.00%	0.00	0.00	0.00%	67.00	13,700.83	100.00%	
01.01.05	DES-MONTAJE Y TRASLADO DE DEFENSA DE MADERA 8" X 8" X 3M-5M DEL MUELLE EXISTENTE	und	40.00	204.49	8,179.60	0.00	0.00%	0.00	0.00	0.00%	0.00	0.00	0.00%	40.00	8,179.60	100.00%	
01.01.06	DES-MONTAJE TRASLADO DE BLOCKS DE JEBE HUECO DEL MUELLE EXISTENTE	und	48.00	70.73	3,395.04	0.00	0.00%	0.00	0.00	0.00%	0.00	0.00	0.00%	48.00	3,395.04	100.00%	
01.01.07	DES-MONTAJE TRASLADO DE SARDINELES DE MADERA 8" X 8" X 6 M DEL MUELLE EXISTENTE	und	19.00	114.05	2,166.95	0.00	0.00%	0.00	0.00	0.00%	0.00	0.00	0.00%	19.00	2,166.95	100.00%	
01.01.08	DES-MONTAJE TRASLADO DE BITAS, PESCANTES DEL MUELLE EXISTENTE	und	14.00	99.77	1,396.78	0.00	0.00%	0.00	0.00	0.00%	0.00	0.00	0.00%	14.00	1,396.78	100.00%	
01.01.09	DES-MONTAJE Y TRASLADO DE BARANDA DE MADERA EN EL PUENTE DEL MUELLE EXISTENTE	m	175.56	20.78	3,648.14	0.00	0.00%	0.00	0.00	0.00%	0.00	0.00	0.00%	175.56	3,648.14	100.00%	
01.01.10	DES-MONTAJE Y TRASLADO DE BARANDA METALICA DE LA ESCALERA EN EMBARCADERO DEL MUELLE EXISTENTE	m	5.30	20.78	110.13	0.00	0.00%	0.00	0.00	0.00%	0.00	0.00	0.00%	5.30	110.13	100.00%	
01.01.11	DES-MONTAJE Y TRASLADO DEL FARO Y POSTES DE ALUMBRADO DEL MUELLE EXISTENTE	und	1.00	431.32	431.32	0.00	0.00%	0.00	0.00	0.00%	0.00	0.00	0.00%	1.00	431.32	100.00%	
01.01.12	DEMOLICION DE VIGAS Y LOSAS	m3	0.50	130.81	65.41	0.00	0.00%	0.00	0.00	0.00%	0.00	0.00	0.00%	0.50	65.41	100.00%	
01.01.13	DEMOLICION DE COLUMNAS Y MUROS	m3	1.66	155.85	258.71	0.00	0.00%	0.00	0.00	0.00%	0.00	0.00	0.00%	1.66	258.71	100.00%	
01.01.14	DEMOLICION DEL PISO DE CONCRETO	m3	0.33	24.76	8.17	0.00	0.00%	0.00	0.00	0.00%	0.00	0.00	0.00%	0.33	8.17	100.00%	
01.01.15	ELIMINACION MATERIAL PROCEDENTE DE DEMOLICION	m3	3.74	70.61	264.08	0.00	0.00%	0.00	0.00	0.00%	0.00	0.00	0.00%	3.74	264.08	100.00%	
01.02	PUENTE DE ACCESO POR NUEVO DISEÑO																
01.02.01	NUCLEOS																
01.02.01.01	ESTRUCTURAS DE SOPORTE EN NUCLEO EN PUENTE	m2	260.76	227.20	59,244.67	221.25	84.85%	50,268.00	0.00	0.00%	221.25	50,268.00	84.85%	39.51	8,976.67	15.15%	
01.02.02	JUNTAS LONGITUDINALES Y TRANSVERSALES																
01.02.02.01	CONCRETO FC 350 KG/CM2, ENCOFRADO ENTRE PILOTES Y VIGAS TRANSVERSALES EN PUENTE	und	47.00	913.60	42,939.20	47.00	100.00%	42,939.20	0.00	0.00%	47.00	42,939.20	100.00%	0.00	0.00	0.00%	
01.02.03	HINCADO Y MONTAJE DE PREFABRICADO MARITIMO DEL PUENTE - OPA HUACHO																
01.02.03.01	PUNTA DE RIEL PARA PILOTE	und	186.00	750.75	139,639.50	186.00	100.00%	139,639.50	0.00	0.00%	186.00	139,639.50	100.00%	0.00	0.00	0.00%	
01.02.03.02	HINCADO DE PILOTES EN TERRENO CASOS R. PEREDA MENDEZ	und	186.00	2,812.46	523,117.56	182.00	97.85%	511,867.72	0.00	0.00%	182.00	511,867.72	97.85%	4.00	11,249.84	2.15%	
01.02.03.03	DESCABEZADO DE PILOTE Y ELIMINACION DE ESCALERAS	und	186.00	687.74	127,919.64	186.00	100.00%	127,919.64	0.00	0.00%	186.00	127,919.64	100.00%	0.00	0.00	0.00%	
01.03	CABEZO POR NUEVO DISEÑO																



CONSORCIO MARITIMO DEL NORTE - OPA HUACHO
R. PEREDA MENDEZ
ING. CIVIL



VALORIZACIÓN N° 08 DEL ADICIONAL N° 06 DEL 01 AL 30 DE ABRIL DEL 2019

Contrato N° 024-2017- FONDEPES Ejecución de la Obra:
MEJORAMIENTO DE LOS SERVICIOS DEL DESEMBARCADERO
PESEQUERO ARTESANAL DE HUACHO, REGION LIMA, PROVINCIA DE
HUAUARA, DISTRITO DE HUACHO



OBRA: MEJORAMIENTO DE LOS SERVICIOS DEL DESEMBARCADERO PESQUERO ARTESANAL DE HUACHO, REGION LIMA, PROVINCIA DE HUAUARA, DISTRITO DE HUACHO

SUB PRES
PROP.
CONT.
SJP.

FECHA: dom 31 mar 2019

ITEM	DESCRIPCION	PRESUPUESTO			VAL ACUM. ANTERIOR			VAL ACTUAL			VAL ACUM. ACTUAL			SALDOS		
		Und.	Metrado	Precio (S./.)	Metrado	Parcial (S./.)	%	Metrado	Parcial (S./.)	%	Metrado	Parcial (S./.)	%	Metrado	Parcial (S./.)	%
01.03.01	FABRICACION DE VIGAS GUARDERAS															
01.03.01.01	CONCRETO VIGAS GUARDERAS f'c=280 kg/cm2	m3	24.37	493.60	12,029.03	24.37	100.00%	0.00	0.00%	24.37	100.00%	0.00	0.00	-0.10	0.00%	
01.03.01.02	ENCOFRADO Y DESENCOFRADO CARAVISTA PARA VIGAS GUARDERAS	m2	173.12	58.49	10,125.79	173.12	100.00%	0.00	0.00%	173.12	100.00%	0.00	0.00	0.00	0.00%	
01.03.01.03	ACERO CORRUGADO VIGAS GUARDERAS Fy= 4200 kg/cm2	kg	4,787.04	4.54	21,733.16	4,271.62	89.23%	0.00	0.00%	4,271.62	89.23%	515.42	2,340.02	2,340.02	10.77%	
01.03.02	NUCLEOS															
01.03.02.01	ESTRUCTURAS DE SOPORTE EN NUCLEO DE CABEZO	m2	54.50	227.20	12,382.40	49.50	91.36%	0.00	0.00%	49.50	91.36%	5.00	1,136.00	1,136.00	9.17%	
01.03.03	JUNTAS LONGITUDINALES Y TRANSVERSALES															
01.03.03.01	CONCRETO F'c 350 KG/CM2, ENCOFRADO ENTRE PILOTES Y VIGAS TRANSVERSALES EN CABEZO	und	10.00	979.91	9,799.10	10.00	100.00%	0.00	0.00%	10.00	100.00%	0.00	0.00	0.00	0.00%	
01.03.04	HINCADO Y MONTAJE DE PREFABRICADOS															
01.03.04.01	PUNTA DE RIEL PARA PILOTE	und	50.00	750.75	37,537.50	50.00	100.00%	0.00	0.00%	50.00	100.00%	0.00	0.00	0.00	0.00%	
01.03.04.02	HINCADO DE PILOTES EN TERRENO ROCOSO	und	50.00	2,812.46	140,623.00	49.00	98.00%	0.00	0.00%	49.00	98.00%	1.00	2,812.46	2,812.46	2.00%	
01.03.04.03	DESCABEZADO DE PILOTE Y ELIMINACIÓN DE ESCOMBROS	und	50.00	687.74	34,387.00	50.00	100.00%	0.00	0.00%	50.00	100.00%	0.00	0.00	0.00	0.00%	
01.03.04.04	TRANSPORTE DE VIGAS GUARDERAS	und	18.00	857.51	15,435.18	18.00	100.00%	0.00	0.00%	18.00	100.00%	0.00	0.00	0.00	0.00%	
01.03.04.05	MONTAJE DE VIGAS GUARDERAS	und	18.00	2,667.08	48,007.44	18.00	100.00%	0.00	0.00%	18.00	100.00%	0.00	0.00	0.00	0.00%	
01.04	OBRAS COMPLEMENTARIAS															
01.04.01	TRANSPORTE DE PILOTES METALICOS H, PARANTES DE DEFENSA	und	96.00	857.49	82,319.04	54.00	56.25%	19.00	19.79%	16,292.31	76.04%	73.00	62,596.77	19,722.27	23.96%	
01.04.02	TRANSPORTE DE VIGAS METALICAS	und	32.00	857.49	27,439.68	0.00	0.00%	0.00	0.00%	0.00	0.00%	0.00	0.00	27,439.68	100.00%	
01.04.03	JUNTAS SISMICA EN EL PUENTE Y CABEZO	m	23.50	589.41	13,851.14	21.00	89.36%	0.00	0.00%	12,377.61	89.36%	2.50	1,473.53	1,473.53	10.64%	
01.04.04	JUNTAS SISMICA EN LA PLATAFORMA BAJA	m	3.80	501.19	1,904.52	3.80	100.00%	0.00	0.00%	1,904.52	100.00%	0.00	0.00	0.00	0.00%	
01.05	PLATAFORMA BAJA															
01.05.01	FABRICACION DE PILOTES DE CONCRETO															
01.05.01.01	CONCRETO EN PILOTES F'c 350 KG/CM2	m3	100.00	519.92	51,992.00	88.98	88.98%	0.00	0.00%	46,262.48	88.98%	88.98	46,262.48	5,729.52	11.02%	
01.05.01.02	ENCOFRADO Y DESENCOFRADO DE PILOTES	m2	410.00	42.35	17,363.50	365.90	89.24%	0.00	0.00%	15,495.87	89.24%	365.90	15,495.87	1,867.64	10.76%	
01.05.01.03	ACERO DE REFUERZO Fy 4200 kg/cm2 EN PILOTES	kg	38,308.35	4.21	161,278.15	34,285.76	89.50%	-479.46	-1.25%	144,343.06	88.25%	33,806.30	142,324.53	18,953.62	11.75%	
01.05.02	FABRICACION DE VIGAS CABEZALES															
01.05.02.01	CONCRETO EN VIGAS CABEZALES f'c=280 kg/cm2	m3	15.29	493.60	7,547.14	15.29	100.00%	0.00	0.00%	7,547.14	100.00%	0.00	0.00	0.00	0.00%	
01.05.02.02	ENCOFRADO Y DESENCOFRADO CARAVISTA DE VIGAS CABEZALES	m2	115.51	58.49	6,756.18	114.88	99.45%	0.40	0.35%	6,742.73	99.80%	0.23	13.45	13.45	0.20%	
01.05.02.03	ACERO CORRUGADO VIGAS CABEZALES Fy= 4200 kg/cm2	kg	4,713.87	4.54	21,400.97	4,713.87	100.00%	0.00	0.00%	21,400.97	100.00%	0.00	0.00	0.00	0.00%	
01.05.03	FABRICACION DE LOSAS CON ALVELOS															
01.05.03.01	CONCRETO LOSAS CON ALVELOS F'c=280 KG/CM2	m3	14.76	411.70	6,076.69	13.73	93.01%	0.00	0.00%	5,651.82	93.01%	13.73	5,651.82	424.87	6.99%	
01.05.03.02	ENCOFRADO Y DESENCOFRADO CARAVISTA DE LOSAS CON ALVELOS	m2	76.80	47.73	3,665.66	76.80	100.00%	0.00	0.00%	3,665.66	100.00%	0.00	0.00	0.00	0.00%	
01.05.03.03	ACERO CORRUGADO LOSAS CON ALVELOS Fy=4200 kg/cm2	kg	2,665.77	4.21	11,222.89	2,665.77	100.00%	0.00	0.00%	11,222.89	100.00%	0.00	0.00	0.00	0.00%	
01.05.04	LOSA MACIZA PREFABRICADA															

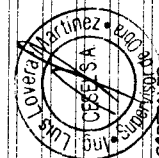

INGENIERO MARINO DEL PUERTO - DPA HUACHO
CESEL INGENIEROS



VALORIZACIÓN N° 08 DEL ADICIONAL N° 06 DEL 01 AL 30 DE ABRIL DEL 2019

Contrato N° 024-2017- FONDEPES Ejecución de la Obra:
MEJORAMIENTO DE LOS SERVICIOS DEL DESEMBARCADERO
PESQUERO ARTESANAL DE HUACHO, REGION LIMA, PROVINCIA DE
HUACHO, DISTRITO DE HUACHO



OBRA: MEJORAMIENTO DE LOS SERVICIOS DEL DESEMBARCADERO PESQUERO ARTESANAL DE HUACHO, REGION LIMA, PROVINCIA DE HUACHO, DISTRITO DE HUACHO

SUB PRES
PROP. FONDEPES
CONT. CONSORCIO MARITIMO DEL NORTE
SUP. CESEL

FECHA: dom 31 mar 2019

ITEM	DESCRIPCION	PRESUPUESTO			VAL. ACUM. ANTERIOR			VAL. ACTUAL			VAL. ACUM. ACTUAL			SALDOS		
		Und.	Metrado	Parcial (\$/.)	Metrado	Parcial (\$/.)	%	Metrado	Parcial (\$/.)	%	Metrado	Parcial (\$/.)	%	Metrado	Parcial (\$/.)	%
01.05.04.01	CONCRETO EN LOSA MACIZA f'c=280 kg/cm2	m3	1.67	493.60	824.31	1.67	824.31	100.00%	0.00	0.00%	1.67	824.31	100.00%	0.00	0.00%	
01.05.04.02	ENCORRADO Y DESENCORRADO EN LOSA MACIZA	m2	3.85	53.11	204.47	3.85	204.47	100.00%	0.00	0.00%	3.85	204.47	100.00%	0.00	0.00%	
01.05.04.03	ACERO DE REFUERZO fy= 4200 kg/cm2 EN LOSA MACIZA	kg	99.27	4.54	450.69	99.27	450.69	100.00%	0.00	0.00%	99.27	450.69	100.00%	0.00	0.00%	
01.05.05	ESCALERA PREFABRICADA															
01.05.05.01	CONCRETO ESCALERAS f'c= 280 kg/cm2	m3	3.23	493.60	1,594.33	3.23	1,594.33	100.00%	0.00	0.00%	3.23	1,594.33	100.00%	0.00	0.00%	
01.05.05.02	ENCORRADO Y DESENCORRADO CARAVISTA DE ESCALERAS	m2	16.18	90.52	1,464.61	16.18	1,464.61	100.00%	0.00	0.00%	16.18	1,464.61	100.00%	0.00	0.00%	
01.05.05.03	ACERO CORRUGADO ESCALERAS fy= 4200 kg/cm2	kg	368.39	4.21	1,550.92	368.39	1,550.92	100.00%	0.00	0.00%	368.39	1,550.92	100.00%	0.00	0.00%	
01.05.06	JUNTA LONGITUDINALES Y TRANSVERSALES PERIMETRALES															
01.05.06.01	CONCRETO EN JUNTAS LONGITUDINALES Y TRANSVERSALES f'c=280	m3	8.61	434.34	3,739.67	8.61	3,409.57	91.17%	0.00	0.00%	7.85	3,409.57	91.17%	0.76	330.10	
01.05.06.02	ENCORRADO Y DESENCORRADO EN JUNTAS LONGITUDINALES Y	m2	9.07	47.73	432.91	8.26	394.25	91.07%	0.00	0.00%	8.26	394.25	91.07%	0.81	38.66	
01.05.06.03	ACERO CORRUGADO JUNTAS LONG Y TRANSV fy= 4200 kg/cm2	kg	325.64	4.21	1,370.94	325.64	1,370.94	100.00%	0.00	0.00%	325.64	1,370.94	100.00%	0.00	0.00%	
01.05.06.04	CONCRETO FC 350 KG/CM2, ENCORRADO ENTRE PILOTES Y VIGAS	und	20.00	913.60	18,272.00	20.00	18,272.00	100.00%	0.00	0.00%	20.00	18,272.00	100.00%	0.00	0.00%	
01.05.07	HINCADO Y MONTAJE DE PREFABRICADOS															
01.05.07.01	TRANSPORTE DE PILOTE	und	40.00	498.42	19,936.80	40.00	19,936.80	100.00%	0.00	0.00%	40.00	19,936.80	100.00%	0.00	0.00%	
01.05.07.02	TRANSPORTE DE VIGAS CABEZALES	und	20.00	857.51	17,150.20	20.00	17,150.20	100.00%	0.00	0.00%	20.00	17,150.20	100.00%	0.00	0.00%	
01.05.07.03	TRANSPORTE DE LOSAS CON ALVEOLOS	und	14.00	857.49	12,004.86	14.00	12,004.86	100.00%	0.00	0.00%	14.00	12,004.86	100.00%	0.00	0.00%	
01.05.07.04	TRANSPORTE DE ESCALERA PREFABRICADA	und	4.00	587.49	2,349.96	4.00	2,349.96	100.00%	0.00	0.00%	4.00	2,349.96	100.00%	0.00	0.00%	
01.05.07.05	PUNTA DE RIEL PARA PILOTE	und	40.00	750.75	30,030.00	40.00	30,030.00	100.00%	0.00	0.00%	40.00	30,030.00	100.00%	0.00	0.00%	
01.05.07.06	HINCADO DE PILOTES EN TERRENO ROCOSO	und	40.00	2,812.46	112,498.40	40.00	112,498.40	100.00%	0.00	0.00%	40.00	112,498.40	100.00%	0.00	0.00%	
01.05.07.07	DESCABEZADO DE PILOTE Y ELIMINACIÓN DE ESCOMBROS	und	40.00	687.74	27,509.60	40.00	27,509.60	100.00%	0.00	0.00%	40.00	27,509.60	100.00%	0.00	0.00%	
01.05.07.08	MONTAJE DE VIGAS CABEZALES	und	20.00	2,657.62	53,152.40	20.00	53,152.40	100.00%	0.00	0.00%	20.00	53,152.40	100.00%	0.00	0.00%	
01.05.07.09	MONTAJE DE LOSA CON ALVEOLOS	und	14.00	1,391.45	19,480.30	14.00	19,480.30	100.00%	0.00	0.00%	14.00	19,480.30	100.00%	0.00	0.00%	
01.05.07.10	TRANSPORTE DE NUCLEO PREFABRICADO	und	2.00	587.51	1,175.02	0.00	0.00	0.00%	0.00	0.00%	0.00	0.00	0.00%	0.00	0.00%	
01.05.07.11	MONTAJE DE NUCLEO PREFABRICADO	und	2.00	2,657.62	5,315.24	0.00	0.00	0.00%	0.00	0.00%	0.00	0.00	0.00%	0.00	0.00%	
01.05.07.12	MONTAJE DE ESCALERA PREFABRICADA	und	4.00	2,657.62	10,630.48	4.00	10,630.48	100.00%	0.00	0.00%	4.00	10,630.48	100.00%	0.00	0.00%	
	COSTO DIRECTO			2,131,907.77		1,953,080.19		14,297.18			1,967,377.37			220,763.26		
	GASTOS GENERALES			455,596.36		417,380.27		3,055.36			420,435.62			47,177.90		
	UTILIDAD			49,264.54		45,132.16		330.38			45,462.54			5,100.29		
	SUB TOTAL			2,636,768.67		2,415,592.62		17,682.92			2,433,275.53			273,493.60		
	IGV 18%			474,618.36		434,806.67		3,182.93			437,999.60			49,127.57		
	PRESUPUESTO TOTAL			3,111,387.03		2,850,399.29		20,865.85			2,871,265.13			322,607.27		

CONSORCIO MARTINO DEL NORTE - DPA HUACHO
 CARLOS E. BERNARDO MENDEZ
 ING. RESIDENTE
 C.I. 30404

METRADOS EJECUTADOS



RESUMEN DE METRADOS ADICIONAL N°06 MUELLE ESPIGON

Contrato N° 024-2017- FONDEPES Ejecucion de la Obra: MEJORAMIENTO DE LOS SERVICIOS DEL DESEMBARCADERO PESQUERO ARTESANAL DE HUACHO, REGION LIMA, PROVINCIA DE HUAURA, DISTRITO DE HUAURA.



RESUMEN DE METRADOS DE MUELLE ESPIGON

OBRA: MEJORAMIENTO DE LOS SERVICIOS DEL DESEMBARCADERO PESQUERO ARTESANAL DE HUACHO, REGION LIMA, PROVINCIA DE HUAURA, DISTRITO DE HUACHO
SUB PRES. MUELLE ESPIGON
PROP. FONDEPES
CONT. CONSORCIO MARITIMO DEL NORTE
SUP. CESEL

Table with columns: ITEM, DESCRIPCION, CONTRATADO (Und, Metrado), MET. ACUM. ANTERIOR (Metrado, %), MET. ACTUAL (Metrado, %), MET. ACUM. ACTUAL (Metrado, %), MET. SALDOS (Metrado, %). Rows include categories like OBRAS PORTUARIAS, OBRAS PRELIMINARES, PUENTE DE ACCESO POR NUEVO DISEÑO, and OBRAS COMPLEMENTARIAS.



CONSORCIO MARITIMO DEL NORTE - DPA HUACHO
CARLOS R. PEREDA MENDEZ
INGENIERO EN PESQUERIA

01.04.03	JUNTAS SIMISCAS EN EL PUENTE Y CABEZO	m	23.50	21.00	89.36%	-	0.00%	21.00	89.36%	2.50	10.64%
01.04.04	JUNTAS SISMISCAS EN LA PLATAFORMA BAJA	m	3.80	3.80	100.00%	-	0.00%	3.80	100.00%	0.00	0.00%
1.05	PLATAFORMA BAJA										
01.05.01	FABRICACION DE PILOTES DE CONCRETO										
01.05.01.01	CONCRETO EN PILOTES Fc 350 kg/cm2	m3	100.00	88.98	88.98%	0.00	0.00%	88.98	88.98%	11.02	11.02%
01.05.01.02	ENCOFRADO Y DESENCOFRADO DE PILOTES	m2	410.00	365.90	89.24%	0.00	0.00%	365.90	89.24%	44.10	10.76%
01.05.01.03	ACERO DE REFUERZO fy=4200kg/cm2 EN PILOTES	kg	38,308.35	34,285.76	89.50%	0.00	0.00%	34,285.76	89.50%	4,022.59	10.50%
01.05.02	FABRICACION DE VIGAS CABEZALES										
01.05.02.01	CONCRETO VIGAS CABEZALES Fc 280 kg/cm2	m3	15.29	15.29	100.00%	0.00	0.00%	15.29	100.00%	0.00	0.00%
01.05.02.02	ENCOFRADO Y DESENCOFRADO CARAVISTA EN VIGAS CABEZALES	m2	115.51	114.88	99.45%	0.00	0.00%	114.88	99.45%	0.63	0.55%
01.05.02.03	ACERO DE REFUERZO fy=4200kg/cm2 EN VIGAS CABEZALES	kg	4,713.87	4,713.87	100.00%	0.00	0.00%	4,713.87	100.00%	0.00	0.00%
01.05.03	FABRICACION DE LOSAS CON ALVEOLOS										
01.05.03.01	CONCRETO LOSAS CON ALVEOLOS Fc 280 kg/cm2	m3	14.76	13.73	93.01%	0.00	0.00%	13.73	93.01%	1.03	6.99%
01.05.03.02	ENCOFRADO Y DESENCOFRADO CARAVISTA EN LOSAS CON ALVEOLOS	m2	76.80	76.80	100.00%	0.00	0.00%	76.80	100.00%	0.00	0.00%
01.05.03.03	ACERO DE REFUERZO fy=4200kg/cm2 LOSAS CON ALVEOLOS	kg	2,665.77	2,665.77	100.00%	0.00	0.00%	2,665.77	100.00%	0.00	0.00%
01.05.04	LOSAS MACIZAS PREFABRICADAS										
01.05.04.01	CONCRETO EN LOSAS MACIZAS Fc 280 kg/cm2	m3	1.67	1.67	100.00%	0.00	0.00%	1.67	100.00%	0.00	0.00%
01.05.04.02	ENCOFRADO Y DESENCOFRADO EN LOSA MACIZA	m2	3.85	3.85	100.00%	0.00	0.00%	3.85	100.00%	0.00	0.00%
01.05.04.03	ACERO DE REFUERZO fy=4200kg/cm2 EN LOSA MACIZA	kg	99.27	99.27	100.00%	0.00	0.00%	99.27	100.00%	0.00	0.00%
01.05.05	ESCALERA PREFABRICADA										
01.05.05.01	CONCRETO EN ESCALERAS Fc 280 kg/cm2	m3	3.23	3.23	100.00%	0.00	0.00%	3.23	100.00%	0.00	0.00%
01.05.05.02	ENCOFRADO Y DESENCOFRADO CARAVISTA DE ESCALERAS	m2	16.18	16.18	100.00%	0.00	0.00%	16.18	100.00%	0.00	0.00%
01.05.05.03	ACERO DE REFUERZO fy=4200kg/cm2 EN ESCALERA	kg	368.39	368.39	100.00%	0.00	0.00%	368.39	100.00%	0.00	0.00%
01.05.06	JUNTAS LONGITUDINALES Y TRANSVERSALES										
01.05.06.01	CONCRETO EN JUNTAS LONGITUDINALES Y TRANSVERSALES Fc 280 kg/cm2 EN PLATAFORMA BAJA	m3	8.61	7.85	91.13%	0.00	-0.04%	7.84	91.09%	0.77	8.91%
01.05.06.02	ENCOFRADO Y DESENCOFRADO EN JUNTAS LONGITUDINALES Y TRANSVERSALES	m2	9.07	8.26	91.06%	0.00	-0.01%	8.26	91.06%	0.81	8.94%
01.05.06.03	ACERO DE REFUERZO fy=4200kg/cm2 JUNTAS LONGITUDINALES Y TRANSVERSALES	kg	325.64	325.64	100.00%	0.00	0.00%	325.64	100.00%	0.00	0.00%
01.05.06.04	CONCRETO Fc 280 kg/cm2 ENCOFRADO ENTRE PILOTES Y VIGAS CABEZALES	und	20.00	20.00	100.00%	0.00	0.00%	20.00	100.00%	0.00	0.00%
01.05.07	HINCADO Y MONTAJE DE PREFABRICADOS										
01.05.07.01	TRANSPORTE DE PILOTES	und	40.00	40.00	100.00%	0.00	0.00%	40.00	100.00%	0.00	0.00%
01.05.07.02	TRANSPORTE DE VIGAS CABEZALES	und	20.00	20.00	100.00%	0.00	0.00%	20.00	100.00%	0.00	0.00%
01.05.07.03	TRANSPORTE DE LOSAS CON ALVEOLOS	und	14.00	14.00	100.00%	0.00	0.00%	14.00	100.00%	0.00	0.00%
01.05.07.04	TRANSPORTE DE ESCALERAS PREFABRICADAS	und	4.00	4.00	100.00%	0.00	0.00%	4.00	100.00%	0.00	0.00%
01.05.07.05	PUNTA RIEL PARA PILOTES	und	40.00	40.00	100.00%	0.00	0.00%	40.00	100.00%	0.00	0.00%
01.05.07.06	HINCADO DE PILOTES EN TERRENO ROCOSO	und	40.00	40.00	100.00%	0.00	0.00%	40.00	100.00%	0.00	0.00%
01.05.07.07	DESCABEZADO DE PILOTE Y ELIMINACION DE ESCOMBROS	und	40.00	40.00	100.00%	0.00	0.00%	40.00	100.00%	0.00	0.00%
01.05.07.08	MONTAJE DE VIGAS CABEZALES	und	20.00	20.00	100.00%	0.00	0.00%	20.00	100.00%	0.00	0.00%
01.05.07.09	MONTAJE DE LOSAS CON ALVEOLOS	und	14.00	14.00	100.00%	0.00	0.00%	14.00	100.00%	0.00	0.00%
01.05.07.10	TRANSPORTE DE NUCLEOS PREFABRICADOS	und	2.00	0.00	0.00%	0.00	0.00%	0.00	0.00%	2.00	100.00%
01.05.07.11	MONTAJE DE NUCLEO PREFABRICADO	und	2.00	0.00	0.00%	0.00	0.00%	0.00	0.00%	2.00	100.00%
01.05.07.12	MONTAJE DE ESCALERA PREFABRICADA	und	4.00	4.00	100.00%	0.00	0.00%	4.00	100.00%	0.00	0.00%

CONSORCIO MARITIMO DEL NORTE - DPA HUACHO

CARLOS E. PIREDA MENDEZ
ING. RESIDENTE
CIP 84484



000056

RESUMEN DE METRADOS DE OBRAS PORTUARIAS

SUSTENTACION DE METRADOS

ITEM PARTIDA
 01 OBRAS PORTUARIAS
 01.01 OBRAS PRELIMINARES
 01.01.03 PRUEBA DE CARGA

000055

Und 0.00

Descripción	Und.	Cantidad	Parcial
PRUEBA DE CARGA			
	und	5.00	5.00
	und	0.00	0.00
	und	0.00	0.00
	und	0.00	0.00
	und	0.00	0.00

Metrado Acumulado Actual	5.00
Metrado Acumulado Anterior	5.00
Metrado Actual	0.00

ITEM PARTIDA
 01.02 PUENTE DE ACCESO POR NUEVO DISEÑO
 01.02.01 NUCLEOS
 01.02.01.01 ESTRUCTURA DE SOPORTE EN NUCLEO EN PUENTE

M2 0.00

Descripción	NUCLEOS	CANTIDAD	AREA	LARGO	ANCHO	ALTURA	METRADO	
ESTRUCTURA DE SOPORTE EN NUCLEO EN PUENTE								
							19.30	
		2.00	1.00		4.26	2.50	1.00	21.30
		2.00	4.00		0.50	0.50	1.00	-2.00
								0.00
		0.00	1.00		4.26	2.50	1.00	0.00
		0.00	4.00		0.50	0.50	1.00	0.00
								19.30
		2.00	1.00		4.26	2.50	1.00	21.30
		2.00	4.00		0.50	0.50	1.00	-2.00
								57.90
		6.00	1.00		4.26	2.50	1.00	63.90
		6.00	4.00		0.50	0.50	1.00	-6.00
								106.15
		11.00	1.00		4.26	2.50	1.00	117.15
		11.00	4.00		0.50	0.50	1.00	-11.00
								9.65
		1.00	1.00		4.26	2.50	1.00	10.65
		1.00	4.00		0.50	0.50	1.00	-1.00
							8.95	
	1.00	1.00	9.95				9.95	
	1.00	4.00		0.50	0.50	1.00	-1.00	

Metrado Acumulado Actual	221.25
Metrado Acumulado Anterior	221.25
Metrado Actual	0.00

CONSORCIO MARITIMO DEL NORTE - DPA HUACHO

CARLOS R. PEREDA MENDEZ
 ING. RESIDENTE
 C.I.P. 34484



ITEM PARTIDA
 01.02.02 JUNTAS LONGITUDINALES Y TRANSVERSALES
 01.02.02.01 CONCRETO Fc 350 kg/cm2, ENCOFRADO ENTRE PILOTES Y VIGAS TRASNVERSALES EN PUENTE

Und 0.00

Descripción	N° Veces	Cantidad	Parcial
NUEVO MUELLE		000054	47.00
EJE 1	1.00	1.00	1.00
EJE 2	1.00	1.00	1.00
EJE 3	1.00	1.00	1.00
EJE 4	1.00	1.00	1.00
EJE 5	1.00	1.00	1.00
EJE 6	1.00	1.00	1.00
EJE 7	1.00	1.00	1.00
EJE 8	1.00	1.00	1.00
EJE 9	1.00	1.00	1.00
EJE 10	1.00	1.00	1.00
EJE 11	1.00	1.00	1.00
EJE 12	1.00	1.00	1.00
EJE 13	1.00	1.00	1.00
EJE 14	1.00	1.00	1.00
EJE 15	1.00	1.00	1.00
EJE 16	1.00	1.00	1.00
EJE 17	1.00	1.00	1.00
EJE 18	1.00	1.00	1.00
EJE 19	1.00	1.00	1.00
EJE 20	1.00	1.00	1.00
EJE 21	1.00	1.00	1.00
EJE 22	1.00	1.00	1.00
EJE 23	1.00	1.00	1.00
EJE 24	1.00	1.00	1.00
EJE 25	1.00	1.00	1.00
EJE 26	1.00	1.00	1.00
EJE 27	1.00	1.00	1.00
EJE 28	1.00	1.00	1.00
EJE 29	1.00	1.00	1.00
EJE 30	1.00	1.00	1.00
EJE 31	1.00	1.00	1.00
EJE 32	1.00	1.00	1.00
EJE 33	1.00	1.00	1.00
EJE 34	1.00	1.00	1.00
EJE 35	1.00	1.00	1.00
EJE 36	1.00	1.00	1.00
EJE 37	1.00	1.00	1.00
EJE 38	1.00	1.00	1.00
EJE 39	1.00	1.00	1.00
EJE 40	1.00	1.00	1.00
EJE 41	1.00	1.00	1.00
EJE 42	1.00	1.00	1.00
EJE 43	1.00	1.00	1.00
EJE 44	1.00	1.00	1.00
EJE 45	1.00	1.00	1.00
EJE 46	1.00	1.00	1.00
EJE 47	1.00	1.00	1.00
Puente del nuevo muelle	0.00	0.00	0.00
Puente del nuevo muelle	0.00	0.00	0.00
Puente del nuevo muelle	0.00	0.00	0.00
Puente del nuevo muelle	0.00	0.00	0.00
Puente del nuevo muelle	0.00	0.00	0.00

CONCRETO Fc 350 kg/cm2,
 ENCOFRADO ENTRE PILOTES Y
 VIGAS TRASNVERSALES EN
 PUENTE

Metrado Acumulado Actual	47.00
Metrado Acumulado Anterior	47.00
Metrado Actual	0.00

CONSORCIO MARITIMO DEL NORTE - DPA HUACHO

CARLOS R PEREDA MENDEZ
 ING RESIDENTE
 C I P 34484



ITEM 01.02.02 PARTIDA JUNTAS LONGITUDINALES Y TRANSVERSALES
 01.02.02.01 CONCRETO Fc 350 kg/cm2, ENCOFRADO ENTRE PILOTES Y VIGAS TRASNVERSALES EN PUENTE

Und 0.00

Descripción	N° Veces	Cantidad	Parcial
NUEVO MUELLE		000053	47.00
EJE 1	1.00	1.00	1.00
EJE 2	1.00	1.00	1.00
EJE 3	1.00	1.00	1.00
EJE 4	1.00	1.00	1.00
EJE 5	1.00	1.00	1.00
EJE 6	1.00	1.00	1.00
EJE 7	1.00	1.00	1.00
EJE 8	1.00	1.00	1.00
EJE 9	1.00	1.00	1.00
EJE 10	1.00	1.00	1.00
EJE 11	1.00	1.00	1.00
EJE 12	1.00	1.00	1.00
EJE 13	1.00	1.00	1.00
EJE 14	1.00	1.00	1.00
EJE 15	1.00	1.00	1.00
EJE 16	1.00	1.00	1.00
EJE 17	1.00	1.00	1.00
EJE 18	1.00	1.00	1.00
EJE 19	1.00	1.00	1.00
EJE 20	1.00	1.00	1.00
EJE 21	1.00	1.00	1.00
EJE 22	1.00	1.00	1.00
EJE 23	1.00	1.00	1.00
EJE 24	1.00	1.00	1.00
EJE 25	1.00	1.00	1.00
EJE 26	1.00	1.00	1.00
EJE 27	1.00	1.00	1.00
EJE 28	1.00	1.00	1.00
EJE 29	1.00	1.00	1.00
EJE 30	1.00	1.00	1.00
EJE 31	1.00	1.00	1.00
EJE 32	1.00	1.00	1.00
EJE 33	1.00	1.00	1.00
EJE 34	1.00	1.00	1.00
EJE 35	1.00	1.00	1.00
EJE 36	1.00	1.00	1.00
EJE 37	1.00	1.00	1.00
EJE 38	1.00	1.00	1.00
EJE 39	1.00	1.00	1.00
EJE 40	1.00	1.00	1.00
EJE 41	1.00	1.00	1.00
EJE 42	1.00	1.00	1.00
EJE 43	1.00	1.00	1.00
EJE 44	1.00	1.00	1.00
EJE 45	1.00	1.00	1.00
EJE 46	1.00	1.00	1.00
EJE 47	1.00	1.00	1.00
Puente del nuevo muelle	0.00	0.00	0.00
Puente del nuevo muelle	0.00	0.00	0.00
Puente del nuevo muelle	0.00	0.00	0.00
Puente del nuevo muelle	0.00	0.00	0.00
Puente del nuevo muelle	0.00	0.00	0.00

CONCRETO Fc 350 kg/cm2,
 ENCOFRADO ENTRE PILOTES Y
 VIGAS TRASNVERSALES EN
 PUENTE

Metrado Acumulado Actual	47.00
Metrado Acumulado Anterior	47.00
Metrado Actual	0.00

CONSORCIO MARITIMO DEL NORTE - DPA HUACHO

CARLOS R PEREDA MENDEZ
 ING RESIDENTE
 C I P 4484



ITEM PARTIDA
 01.02.03 HINCADO Y MONTAJE DE PREFABRICADOS
 01.02.03.01 PUNTA DE RIEL PARA PILOTES EN TERRENOS ROCOSOS

Und 0.00

Descripción	Und	N° Veces	Cantidad	Parcial
PUNTA RIEL PARA PILOTES				162.00
Punta para pilotes en el puente del nuevo muelle	Und	1.00	162.00	162.00
PUNTA RIEL PARA PILOTES				24.00
Punta para pilotes en el puente del nuevo muelle	Und	1.00	24.00	24.00
PUNTA RIEL PARA PILOTES				0.00
Punta para pilotes en el puente del nuevo muelle	Und	0.00	0.00	0.00
PUNTA RIEL PARA PILOTES				0.00
Punta para pilotes en el puente del nuevo muelle	Und	0.00	0.00	0.00
PUNTA RIEL PARA PILOTES				0.00
Punta para pilotes en el puente del nuevo muelle	Und	0.00	0.00	0.00
PUNTA RIEL PARA PILOTES				0.00
Punta para pilotes en el puente del nuevo muelle	Und	0.00	0.00	0.00

Metrado Acumulado Actual	186.00
Metrado Acumulado Anterior	186.00
Metrado Actual	0.00

ITEM PARTIDA
 01.02.03.02 HINCADO DE PILOTE EN TERRENO ROCOSO

UND 0.00

Descripción	Und	N° Veces	Cantidad	Parcial
HINCADO DE PILOTES				158.00
Hincado de pilotes en el puente en el nuevo muelle	Und	1.00	158.00	158.00
HINCADO DE PILOTES				20.00
Hincado de pilotes en el puente en el nuevo muelle	Und	1.00	20.00	20.00
HINCADO DE PILOTES				4.00
Hincado de pilotes en el puente en el nuevo muelle	Und	1.00	4.00	4.00
HINCADO DE PILOTES				0.00
Hincado de pilotes en el puente en el nuevo muelle	Und	0.00	0.00	0.00
HINCADO DE PILOTES				0.00
Hincado de pilotes en el puente en el nuevo muelle	Und	0.00	0.00	0.00
HINCADO DE PILOTES				0.00
Hincado de pilotes en el puente en el nuevo muelle	Und	0.00	0.00	0.00

Metrado Acumulado Actual	182.00
Metrado Acumulado Anterior	182.00
Metrado Actual	0.00

CONSORCIO MARITIMO DEL NORTE - DPA HUACHO
 CARLOS R. PIREDA MENDEZ
 ING RESIDENTE
 C.I.P. 34484



Descripción	Und	N° Veces	Cantidad	Parcial
MUELLE EXISTENTE				
Descabezado de pilotes en el puente del nuevo muelle	Und	1.00	162.00	162.00
MUELLE EXISTENTE				14.00
Descabezado de pilotes en el puente del nuevo muelle	Und	1.00	14.00	14.00
MUELLE EXISTENTE				10.00
Descabezado de pilotes en el puente del nuevo muelle	Und	1.00	10.00	10.00
MUELLE EXISTENTE				0.00
Descabezado de pilotes en el puente del nuevo muelle	Und	0.00	0.00	0.00
MUELLE EXISTENTE				0.00
Descabezado de pilotes en el puente del nuevo muelle	Und	0.00	0.00	0.00
MUELLE EXISTENTE				0.00
Descabezado de pilotes en el puente del nuevo muelle	Und	0.00	0.00	0.00

Metrado Acumulado Actual	186.00
Metrado Acumulado Anterior	186.00
Metrado Actual	0.00

ITEM PARTIDA
1.03 CABEZO POR NUEVO DISEÑO
01.03.01 FABRICACION DE VIGAS GUARDERAS
01.03.01.01 CONCRETO EN VIGAS GUARDERAS f'c= 280 KG/CM2

M3 0.00

Descripción	N° VIGAS	CANTIDAD	AREA	LARGO	ANCHO	ALTURA	METRADO
CONCRETO EN VIGA GUARDERA							0.00
	0.00	0.00		0.00	0.00	0.00	0.00
CONCRETO EN VIGA GUARDERA							0.00
	0.00	0.00		0.00	0.00	0.00	0.00
CONCRETO EN VIGA GUARDERA							24.87
	18.00	1.00		5.00	0.25	0.78	17.44
	18.00	1.00		5.00	0.30	0.28	7.43
CONCRETO EN VIGA GUARDERA							0.00
	0.00	0.00		0.00	0.00	0.00	0.00
CONCRETO EN VIGA GUARDERA							0.00
	0.00	0.00		0.00	0.00	0.00	0.00
CONCRETO EN VIGA GUARDERA							0.00
	0.00	0.00		0.00	0.00	0.00	0.00

Metrado Acumulado Actual	24.87
Metrado Acumulado Anterior	24.87
Metrado Actual	0.00

Metrado contractual (Tope)	24.37
Mayor metrado	0.50

CONSORCIO MARITIMO DEL NORTE - DPA HUACHO

CARLOS R. PEREDA MENDEZ
 ING RESIDENTE
 CIP 34484



Descripción	Nº VIGAS	CANTIDAD	AREA	LARGO	ANCHO	ALTURA	METRADO
ENCOFRADO Y DESENCOFRADO CARAVISTA PARA VIGAS GUARDERAS						0.00050	0.00
	0.00	0.00		0.00	0.00		0.00
							0.00
	0.00	0.00		0.00	0.00		0.00
							198.95
	18.00	1.00		5.00	0.25		22.50
	18.00	2.00		5.00	0.78		139.50
	18.00	1.00		5.00	0.30		27.00
	18.00	2.00	0.28				9.95
							0.00
	0.00	0.00		0.00	0.00		0.00
							0.00
	0.00	0.00		0.00	0.00		0.00
							0.00
	0.00	0.00		0.00	0.00		0.00

Metrado Acumulado Actual	198.95
Metrado Acumulado Anterior	198.95
Metrado Actual	0.00

Metrado contractual (Tope)	173.12
Mayor metrado	25.83

CONSORCIO MARITIMO DEL NORTE - DPA HUACHO

 CARLOS R. PEREDA MÉNDEZ
 ING RESIDENTE
 C I P 34484



ITEM 01.03.01.03 PARTIDA ACERO DE REFUERZO fy=4200 kg/cm2 EN VIGAS GUARDERAS

KG 0.00

000049

Descripción	N° VIGAS	CANTIDAD	DIAM	CANT	LONG	TRASL	6mm	1/4"	8mm	3/8"	12mm	1/2"	5/8"	3/4"	1"	1 3/8"	METRADO
ACERO EN VIGA GUARDERA	0.00	0.00	0.00	0.00	0.00	0.00	0.00	0.00	0.00	0.00	0.00	0.00	0.00	0.00	0.00	0.00	0.00
ACERO EN VIGA GUARDERA	0.00	0.00	0.00	0.00	0.00	0.00	0.00	0.00	0.00	0.00	0.00	0.00	0.00	0.00	0.00	0.00	0.00
ACERO EN VIGA GUARDERA	18.00	1.00	3/8"	35.00	2.10	0.00	0.00	0.00	0.00	79.50	0.00	0.00	0.00	0.00	0.00	0.00	4,271.62
	18.00	1.00	3/8"	35.00	1.90	0.00	0.00	0.00	0.00	66.50	0.00	0.00	0.00	0.00	0.00	0.00	740.88
	18.00	1.00	3/4"	2.00	5.80	0.00	0.00	0.00	0.00	0.00	0.00	0.00	0.00	11.60	0.00	0.00	670.32
	18.00	1.00	1/2"	8.00	5.80	0.00	0.00	0.00	0.00	0.00	0.00	46.40	0.00	0.00	0.00	0.00	466.67
	18.00	1.00	3/4"	2.00	3.00	0.00	0.00	0.00	0.00	0.00	0.00	0.00	0.00	6.00	0.00	0.00	830.19
	18.00	1.00	5/8"	4.00	4.90	0.00	0.00	0.00	0.00	0.00	0.00	0.00	19.60	0.00	0.00	0.00	241.38
	18.00	1.00	5/8"	2.00	5.80	0.00	0.00	0.00	0.00	0.00	0.00	0.00	11.60	0.00	0.00	0.00	547.55
	18.00	1.00	3/4"	2.00	5.60	0.00	0.00	0.00	0.00	0.00	0.00	0.00	0.00	11.20	0.00	0.00	324.06
ACERO EN VIGA GUARDERA	0.00	0.00	0.00	0.00	0.00	0.00	0.00	0.00	0.00	0.00	0.00	0.00	0.00	0.00	0.00	0.00	450.58
ACERO EN VIGA GUARDERA	0.00	0.00	0.00	0.00	0.00	0.00	0.00	0.00	0.00	0.00	0.00	0.00	0.00	0.00	0.00	0.00	0.00
ACERO EN VIGA GUARDERA	0.00	0.00	0.00	0.00	0.00	0.00	0.00	0.00	0.00	0.00	0.00	0.00	0.00	0.00	0.00	0.00	0.00
ACERO EN VIGA GUARDERA	0.00	0.00	0.00	0.00	0.00	0.00	0.00	0.00	0.00	0.00	0.00	0.00	0.00	0.00	0.00	0.00	0.00

Metrado Acumulado Actual	4271.62
Metrado Acumulado Anterior	4271.62
Metrado Actual	0.00



CONSORCIO MARTINO DEL NORTE - OPA HUACHO
 CARLOS RIVERA MENDEZ
 ING. RESIDENTE
 C.I.F. 34484

ITEM PARTIDA
 01.03.02 NUCLEOS
 01.03.02.01 ESTRUCTURA DE SOPORTE EN NUCLEO EN PUENTE

M2 0.00

Descripción	N° NUCLEOS	CANTIDAD	AREA	LARGO	ANCHO	ALTURA	METRADO
ESTRUCTURA DE SOPORTE EN NUCLEO EN PUENTE							0.00
							000048
							9.90
	1.00	1.00		4.36	2.50	1.00	10.90
	1.00	4.00		0.50	0.50	1.00	-1.00
							0.00
	0.00	1.00		4.26	2.50	1.00	0.00
	0.00	4.00		0.50	0.50	1.00	0.00
							0.00
	0.00	1.00		4.26	2.50	1.00	0.00
	0.00	4.00		0.50	0.50	1.00	0.00
							0.00
	0.00	1.00		4.26	2.50	1.00	0.00
	0.00	4.00		0.50	0.50	1.00	0.00
							0.00
	4.00	1.00		4.36	2.50	1.00	43.60
	4.00	4.00		0.50	0.50	1.00	-4.00

Metrado Acumulado Actual	49.50
Metrado Acumulado Anterior	49.50
Metrado Actual	0.00

01.03.03 JUNTAS LONGITUDINALES Y TRANSVERSALES
 01.03.03.01 CONCRETO Fc 350 kg/cm2, ENCOFRADO ENTRE PILOTES Y VIGAS TRASNSVERSALES EN PUENTE

Und 0.00

Descripción	N° Veces	Cantidad	Parcial
CONCRETO Y ENCOFRADO Fc=350 Kg/cm2			3.00
Cabezo			
EJE 48	1.00	1.00	1.00
EJE 49	1.00	1.00	1.00
EJE 50	1.00	1.00	1.00
CONCRETO Y ENCOFRADO Fc=350 Kg/cm2			5.00
Cabezo			
EJE 51	1.00	1.00	1.00
EJE 52	1.00	1.00	1.00
EJE 53	1.00	1.00	1.00
EJE 54	1.00	1.00	1.00
EJE 55	1.00	1.00	1.00
CONCRETO Y ENCOFRADO Fc=350 Kg/cm2			2.00
Cabezo			
EJE 56	1.00	1.00	1.00
EJE 57	1.00	1.00	1.00
CONCRETO Y ENCOFRADO Fc=350 Kg/cm2			0.00
Cabezo	0.00	0.00	0.00
CONCRETO Y ENCOFRADO Fc=350 Kg/cm2			0.00
Cabezo	0.00	0.00	0.00
CONCRETO Y ENCOFRADO Fc=350 Kg/cm2			0.00
Cabezo	0.00	0.00	0.00

CONSORCIO MARITIMO DEL NORTE - DPA HUACHO

CARLOS R. PEREDA MENDEZ
 ING. RESIDENTE
 C.I. 34484



Metrado Acumulado Actual	10.00
Metrado Acumulado Anterior	10.00
Metrado Actual	0.00

Metrado contractual (Tope)	10.00
Mayor metrado	0.00

ITEM PARTIDA
 01.03.04 HINCADO Y MONTAJE DE PREFABRICADOS
 01.03.04.01 PUNTA RIEL PARA PILOTES EN TERRENO ROCOSO

Und 0.00

Descripción	Und	N° Veces	Cantidad	Parcial
PUNTA RIEL PARA PILOTE				9.00
Punta para pilotes en el cabezo del nuevo muelle	Und	1.00	9.00	9.00
PUNTA RIEL PARA PILOTE				41.00
Punta para pilotes en el cabezo del nuevo muelle	Und	1.00	41.00	41.00
PUNTA RIEL PARA PILOTE				0.00
Punta para pilotes en el cabezo del nuevo muelle	Und	0.00	0.00	0.00
PUNTA RIEL PARA PILOTE				0.00
Punta para pilotes en el cabezo del nuevo muelle	Und	0.00	0.00	0.00
PUNTA RIEL PARA PILOTE				0.00
Punta para pilotes en el cabezo del nuevo muelle	Und	0.00	0.00	0.00
PUNTA RIEL PARA PILOTE				0.00
Punta para pilotes en el cabezo del nuevo muelle	Und	0.00	0.00	0.00

000047

Metrado Acumulado Actual	50.00
Metrado Acumulado Anterior	50.00
Metrado Actual	0.00

ITEM PARTIDA
 01.03.04.02 HINCADO DE PILOTE EN TERRENO ROCOSO

Und 0.00

Descripción	Und	N° Veces	Cantidad	Parcial
HINCADO DE PILOTE EN CABEZO				8.00
Hincado de pilotes en el cabezo del nuevo muelle	Und	1.00	8.00	8.00
HINCADO DE PILOTE EN CABEZO				20.00
Hincado de pilotes en el cabezo del nuevo muelle	Und	1.00	20.00	20.00
HINCADO DE PILOTE EN CABEZO				21.00
Hincado de pilotes en el cabezo del nuevo muelle	Und	1.00	21.00	21.00
HINCADO DE PILOTE EN CABEZO				0.00
Hincado de pilotes en el cabezo del nuevo muelle	Und	0.00	0.00	0.00
HINCADO DE PILOTE EN CABEZO				0.00
Hincado de pilotes en el cabezo del nuevo muelle	Und	0.00	0.00	0.00
HINCADO DE PILOTE EN CABEZO				0.00
Hincado de pilotes en el cabezo del nuevo muelle	Und	0.00	0.00	0.00

Metrado Acumulado Actual	49.00
Metrado Acumulado Anterior	49.00
Metrado Actual	0.00

ITEM PARTIDA
 01.03.04.03 DESCABEZADO DE PILOTES Y ELIMINACION DE ESCOMBROS

Und 0.00

Descripción	Und	N° Veces	Cantidad	Parcial
MUELLE EXISTENTE				9.00
Hincado de pilotes en el cabezo del nuevo muelle	Und	1.00	9.00	9.00
MUELLE EXISTENTE				19.00
Hincado de pilotes en el cabezo del nuevo muelle	Und	1.00	19.00	19.00
MUELLE EXISTENTE				22.00
Hincado de pilotes en el cabezo del nuevo muelle	Und	1.00	22.00	22.00
MUELLE EXISTENTE				0.00
Hincado de pilotes en el cabezo del nuevo muelle	Und	0.00	0.00	0.00
MUELLE EXISTENTE				0.00
Hincado de pilotes en el cabezo del nuevo muelle	Und	0.00	0.00	0.00
MUELLE EXISTENTE				0.00
Hincado de pilotes en el cabezo del nuevo muelle	Und	0.00	0.00	0.00

Metrado Acumulado Actual	50.00
Metrado Acumulado Anterior	50.00
Metrado Actual	0.00

CONSORCIO MARITIMO DEL NORTE - DPA HUACHO

CARLOS R. PEREDA MENDEZ
 ING. RESIDENTE
 C.I. 34484



ITEM PARTIDA
01.03.04.04 TRANSPORTE DE VIGAS GUARDERAS

Und 0.00

000046

Descripción	Und	N° Veces	Cantidad	Parcial
TRANSPORTE DE VIGAS GUARDERAS				0.00
Transporte de vigas guarderas en el cabezo del nuevo muelle	Und	0.00	0.00	0.00
TRANSPORTE DE VIGAS GUARDERAS				0.00
Transporte de vigas guarderas en el cabezo del nuevo muelle	Und	0.00	0.00	0.00
TRANSPORTE DE VIGAS GUARDERAS				0.00
Transporte de vigas guarderas en el cabezo del nuevo muelle	Und	0.00	0.00	0.00
TRANSPORTE DE VIGAS GUARDERAS				18.00
Transporte de vigas guarderas en el cabezo del nuevo muelle	Und	1.00	18.00	18.00
TRANSPORTE DE VIGAS GUARDERAS				0.00
Transporte de vigas guarderas en el cabezo del nuevo muelle	Und	0.00	0.00	0.00
TRANSPORTE DE VIGAS GUARDERAS				0.00
Transporte de vigas guarderas en el cabezo del nuevo muelle	Und	0.00	0.00	0.00

Metrado Acumulado Actual	18.00
Metrado Acumulado Anterior	18.00
Metrado Actual	0.00

ITEM PARTIDA
01.03.04.05 MONTAJE DE VIGAS GUARDERAS

Und 0.00

Descripción	Und	N° Veces	Cantidad	Parcial
MONTAJE DE VIGAS GUARDERAS				0.00
Montaje de vigas guarderas en el cabezo del nuevo muelle	Und	0.00	0.00	0.00
MONTAJE DE VIGAS GUARDERAS				0.00
Montaje de vigas guarderas en el cabezo del nuevo muelle	Und	0.00	0.00	0.00
MONTAJE DE VIGAS GUARDERAS				0.00
Montaje de vigas guarderas en el cabezo del nuevo muelle	Und	0.00	0.00	0.00
MONTAJE DE VIGAS GUARDERAS				18.00
Montaje de vigas guarderas en el cabezo del nuevo muelle	Und	1.00	18.00	18.00
MONTAJE DE VIGAS GUARDERAS				0.00
Montaje de vigas guarderas en el cabezo del nuevo muelle	Und	0.00	0.00	0.00
MONTAJE DE VIGAS GUARDERAS				0.00
Montaje de vigas guarderas en el cabezo del nuevo muelle	Und	0.00	0.00	0.00

Metrado Acumulado Actual	18.00
Metrado Acumulado Anterior	18.00
Metrado Actual	0.00

ITEM PARTIDA
1.04 OBRAS COMPLEMENTARIAS
01.04.01 TRANSPORTE DE PILOTES METALICOS H, PARANTES DE DEFENSAS

Und 19.00

Descripción	Und	N° ELEMENTOS	LONGITUD DE C/E	METRADO	PIEZAS DE 12 M
TRANSPORTE DE PILOTES METALICOS					
de pilotes	Und	24	1	24.00	24.00
TRANSPORTE DE PILOTES METALICOS					
de pilotes	Und	30	1	30.00	30.00
TRANSPORTE DE PILOTES METALICOS					
de pilotes	Und	19	1	19.00	19.00
TRANSPORTE DE PILOTES METALICOS					
de pilotes	Und			Und	0.00

CONSORCIO MARITIMO DEL NORTE - DPA HUACHO
CARLOS P. PEREDA MENDEZ
ING. RESIDENTE
C.I.P. 34484



Metrado Acumulado Actual	73.00
Metrado Acumulado Anterior	54.00
Metrado Actual	19.00

24.80

Descripción	Und	N° Veces	Cantidad	Parcial
JUNTA SISMICA EN EL PUENTE Y CABEZO			000045	0.00
EJE 47 - 48	Und	1.00	4.20	4.20
JUNTA SISMICA EN EL PUENTE Y CABEZO				4.20
EJE 39 - 38	Und	1.00	4.20	4.20
JUNTA SISMICA EN EL PUENTE Y CABEZO				4.20
EJE 29 - 28	Und	1.00	4.20	4.20
JUNTA SISMICA EN EL PUENTE Y CABEZO				4.20
EJE 25 - 24	Und	1.00	4.20	4.20
JUNTA SISMICA EN EL PUENTE Y CABEZO				4.20
EJE 13 - 12	Und	1.00	4.20	4.20

Metrado Acumulado Actual	21.00
Metrado Acumulado Anterior	21.00
Metrado Actual	0.00

01.04.04 JUNTAS SIMISCAS EN LA PLATAFORMA BAJA

Descripción	Und	N° Veces	Cantidad	Parcial
JUNTA SISMICA EN EL PUENTE Y PLATAFORMA BAJA				3.80
EJE 47 - 48	Und	2.00	1.90	3.80

Metrado Acumulado Actual	3.80
Metrado Acumulado Anterior	3.80
Metrado Actual	0.00

ITEM PARTIDA
 1.05 PLATAFORMA BAJA
 01.05.01 FABRICACION DE PILOTES DE CONCRETO
 01.05.01.01 CONCRETO EN PILOTES f'c 350 kg/cm2

Descripción	LONGITUD	N° PILOTES	CANTIDAD	AREA	LARGO	ANCHO	ALTURA	PARCIAL
PILOTE		0.00	0.00		0.00	0.00	0.00	0.00
PILOTE								88.98
L = 9.14	15.00	1.00			9.14	0.50	0.50	34.28
L = 9.20	9.00	1.00			9.20	0.50	0.50	20.70
L = 8.50	16.00	1.00			8.50	0.50	0.50	34.00
CONCRETO EN PILOTES f'c 350 kg/cm2								
PILOTE		0.00	0.00		0.00	0.00	0.00	0.00
PILOTE		0.00	0.00		0.00	0.00	0.00	0.00
PILOTE		0.00	0.00		0.00	0.00	0.00	0.00
PILOTE		0.00	0.00		0.00	0.00	0.00	0.00

Metrado Acumulado Actual	88.98
Metrado Acumulado Anterior	88.98
Metrado Actual	0.00

CONSORCIO MARITIMO DEL NORTE - DPA HUACHO

CARLOS R. PEREDA MENDEZ
 ING RESIDENTE
 CIP 3484



Descripción	CONCRETO	Nº PILOTES	CANTIDAD	AREA	LARGO	ANCHO	ALTURA	METRADO
ENCOFRADO Y DESENCOFRADO EN PILOTES	PILOTE	0.00	0.00		0.00	0.00	0.00	0.00
	PILOTE							365.90
	L = 9.14	15.00	2.00		9.14		0.50	137.10
	M	15.00	1.00			0.50	0.50	3.75
	L = 9.20M	9.00	2.00		9.20		0.50	82.80
		9.00	1.00			0.50	0.50	2.25
	L = 8.50	16.00	2.00		8.50		0.50	136.00
		16.00	1.00			0.50	0.50	4.00
	PILOTE	0.00	0.00		0.00	0.00	0.00	0.00
	PILOTE	0.00	0.00		0.00	0.00	0.00	0.00
	PILOTE	0.00	0.00		0.00	0.00	0.00	0.00
	PILOTE	0.00	0.00		0.00	0.00	0.00	0.00
	PILOTE	0.00	0.00		0.00	0.00	0.00	0.00
	PILOTE	0.00	0.00		0.00	0.00	0.00	0.00

Metrado Acumulado Actual	365.90
Metrado Acumulado Anterior	365.90
Metrado Actual	0.00

CONSORCIO MARITIMO DEL NORTE - DPA HUACHO

 CARLOS R. PEREDA MENDEZ
 ING RESIDENTE
 C I P 34484



ITEM PARTIDA

01.05.01.03 ACERO DE REFUERZO fy 4200 kg/cm2 EN PILOTES

KG 0.00

Descripción	CONCRETO	Nº PILOTES	CANT	DIAM	CANT	LONG	TRASL	8mm	1/4"	8mm	3/8"	12mm	1/2"	5/8"	3/4"	1"	1 3/8"	METRADO	
PILOTE		0.00	0.00	0.00	0.00	0.00	0.00	0.00	0.00	0.00	0.00	0.00	0.00	0.00	0.00	0.00	0.00	0.00	0.00
PILOTE																			34,286.76
L = 9.14 M																			13,092.96
REFUERZ		15.00	1.00	1"	14.00	9.00	1.40	0.00	0.00	0.00	0.00	0.00	0.00	0.00	0.00	1.45.60	0.00	0.00	8,677.03
ESTRIBOS		15.00	1.00	1/2"	86.00	1.64	0.00	0.00	0.00	0.00	0.00	0.00	108.24	0.00	0.00	0.00	0.00	0.00	1,613.86
		15.00	1.00	1/2"	132.00	1.28	0.00	0.00	0.00	0.00	0.00	0.00	168.96	0.00	0.00	0.00	0.00	0.00	2,519.19
		15.00	1.00	1/2"	1.00	1.34	0.00	0.00	0.00	0.00	0.00	0.00	1.34	0.00	0.00	0.00	0.00	0.00	19.98
		15.00	1.00	1/2"	1.00	1.46	0.00	0.00	0.00	0.00	0.00	0.00	1.46	0.00	0.00	0.00	0.00	0.00	21.77
		15.00	1.00	1/2"	1.00	1.58	0.00	0.00	0.00	0.00	0.00	0.00	1.58	0.00	0.00	0.00	0.00	0.00	23.56
IZAJE		15.00	1.00	3/4"	2.00	0.95	0.00	0.00	0.00	0.00	0.00	0.00	0.00	0.00	1.90	0.00	0.00	0.00	63.70
REFUERZ		15.00	1.00	1/2"	8.00	1.29	0.00	0.00	0.00	0.00	0.00	0.00	10.32	0.00	0.00	0.00	0.00	0.00	153.87
L = 9.20 M																			7,431.37
REFUERZ		9.00	1.00	1"	14.00	9.00	0.00	0.00	0.00	0.00	0.00	0.00	0.00	0.00	0.00	1.26.00	0.00	0.00	4,505.38
ESTRIBOS		9.00	1.00	1/2"	73.00	1.64	0.00	0.00	0.00	0.00	0.00	0.00	119.72	0.00	0.00	0.00	0.00	0.00	1,071.02
		9.00	1.00	1/2"	146.00	1.28	0.00	0.00	0.00	0.00	0.00	0.00	186.88	0.00	0.00	0.00	0.00	0.00	1,671.83
		9.00	1.00	1/2"	1.00	1.50	0.00	0.00	0.00	0.00	0.00	0.00	1.50	0.00	0.00	0.00	0.00	0.00	13.42
		9.00	1.00	1/2"	1.00	1.58	0.00	0.00	0.00	0.00	0.00	0.00	1.58	0.00	0.00	0.00	0.00	0.00	14.13
		9.00	1.00	1/2"	1.00	1.46	0.00	0.00	0.00	0.00	0.00	0.00	1.46	0.00	0.00	0.00	0.00	0.00	13.06
		9.00	1.00	1/2"	1.00	1.34	0.00	0.00	0.00	0.00	0.00	0.00	1.34	0.00	0.00	0.00	0.00	0.00	11.99
		9.00	1.00	3/4"	2.00	0.95	0.00	0.00	0.00	0.00	0.00	0.00	0.00	0.00	1.90	0.00	0.00	0.00	38.22
		9.00	1.00	1/2"	8.00	1.29	0.00	0.00	0.00	0.00	0.00	0.00	10.32	0.00	0.00	0.00	0.00	0.00	92.32
L = 8.60 M																			13,761.44
REFUERZ		16.00	1.00	1"	14.00	8.32	1.40	0.00	0.00	0.00	0.00	0.00	0.00	0.00	0.00	1.36.08	0.00	0.00	8650.33
ESTRIBOS		16.00	1.00	1/2"	72.00	1.64	0.00	0.00	0.00	0.00	0.00	0.00	1.889.28	0.00	0.00	0.00	0.00	0.00	1877.94
		16.00	1.00	1/2"	144.00	1.28	0.00	0.00	0.00	0.00	0.00	0.00	2.949.12	0.00	0.00	0.00	0.00	0.00	2931.43
		16.00	1.00	1/2"	1.00	1.34	0.00	0.00	0.00	0.00	0.00	0.00	21.44	0.00	0.00	0.00	0.00	0.00	21.31
		16.00	1.00	1/2"	1.00	1.46	0.00	0.00	0.00	0.00	0.00	0.00	23.36	0.00	0.00	0.00	0.00	0.00	23.22
		16.00	1.00	1/2"	1.00	1.58	0.00	0.00	0.00	0.00	0.00	0.00	25.28	0.00	0.00	0.00	0.00	0.00	25.13
IZAJE		16.00	1.00	3/4"	2.00	0.95	0.00	0.00	0.00	0.00	0.00	0.00	0.00	0.00	30.40	0.00	0.00	0.00	67.94
REFUERZ		16.00	1.00	1/2"	8.00	1.29	0.00	0.00	0.00	0.00	0.00	0.00	165.12	0.00	0.00	0.00	0.00	0.00	164.13
PILOTE		0.00	0.00	0.00	0.00	0.00	0.00	0.00	0.00	0.00	0.00	0.00	0.00	0.00	0.00	0.00	0.00	0.00	0.00
PILOTE		0.00	0.00	0.00	0.00	0.00	0.00	0.00	0.00	0.00	0.00	0.00	0.00	0.00	0.00	0.00	0.00	0.00	0.00
PILOTE		0.00	0.00	0.00	0.00	0.00	0.00	0.00	0.00	0.00	0.00	0.00	0.00	0.00	0.00	0.00	0.00	0.00	0.00
PILOTE		0.00	0.00	0.00	0.00	0.00	0.00	0.00	0.00	0.00	0.00	0.00	0.00	0.00	0.00	0.00	0.00	0.00	0.00
PILOE		0.00	0.00	0.00	0.00	0.00	0.00	0.00	0.00	0.00	0.00	0.00	0.00	0.00	0.00	0.00	0.00	0.00	0.00

ACERO DE REFUERZO
fy 4200 kg/cm2 EN
PILOTES

CONSORCIO MARITIMO DEL MARTE LIPA HUACHO



CARLOS R. PEREDA MENDEZ
ING RESIDENTE
CIP 24484

Metrado Acumulado Actual	34286.76
Metrado Acumulado Anterior	34286.76
Metrado Actual	0.00

000043

ITEM PARTIDA
 01.05.02 FABRICACION DE VIGAS CABEZALES
 01.05.02.01 CONCRETO VIGAS CABEZALES Fc 280 kg/cm2

M3 0.00

000042

Descripción	CONCRETO	Nº VIGAS	CANTIDAD	AREA	LARGO	ANCHO	ALTURA	PARCIAL
VIGAS CA		0.00	0.00		0.00	0.00	0.00	0.00
VIGAS CA		0.00	0.00		0.00	0.00	0.00	0.00
VIGAS CABEZALES								14.24
		18.00	1.00		1.90	1.15	0.50	19.67
		18.00	2.00		0.65	0.65	0.25	-3.80
		18.00	2.00		0.45	0.40	0.25	-1.62
VIGAS CABEZALES								1.89
VP-02								
		1.00	1.00	2.00			0.50	1.00
		1.00	1.00		0.65	0.65	0.25	-0.10
		1.00	1.00		0.45	0.40	0.25	-0.05
VP-03								
		1.00	1.00	2.37			0.50	1.19
		1.00	1.00		0.65	0.65	0.25	-0.10
		1.00	1.00		0.45	0.40	0.25	-0.05
VIGAS CA		0.00	0.00		0.00	0.00	0.00	0.00
VIGAS CA		0.00	0.00		0.00	0.00	0.00	0.00

Metrado Acumulado Actual	16.13
Metrado Acumulado Anterior	16.13
Metrado Actual	0.00

Metrado contractual (Tope)	15.29
Mayor metrado	0.84

ITEM PARTIDA
 01.05.02.02 ENCOFRADO Y DESENCOFRADO CARAVISTA EN VIGAS CABEZALES

M2 0.00

Descripción	CONCRETO	Nº VIGAS	CANTIDAD	AREA	LARGO	ANCHO	ALTURA	METRADO
VIGAS CA		0.00	0.00		0.00	0.00	0.00	0.00
VIGAS CA		0.00	0.00		0.00	0.00	0.00	0.00
VIGAS CABEZALES								101.34
		18.00	2.00		1.15		0.50	20.70
		18.00	2.00		1.90		0.50	34.20
		18.00	4.00		0.65		0.25	11.70
		18.00	4.00		0.65		0.25	11.70
		18.00	4.00		0.10		0.40	2.88
		18.00	4.00		0.15		0.45	4.86
		18.00	4.00		0.45		0.25	8.10
		18.00	4.00		0.40		0.25	7.20
VIGAS CABEZALES								13.54
VP-02								
		1.00	1.00		1.90		0.25	0.48
		1.00	1.00	0.14				0.14
		1.00	1.00	0.18				0.18
		1.00	1.00	0.23				0.23
		1.00	1.00		1.90		0.50	0.95
		1.00	1.00		0.95		0.50	0.48
		1.00	1.00		1.15		0.50	0.58
		1.00	1.00		1.91		0.50	0.96
		1.00	8.00		0.65		0.25	1.30
		1.00	4.00		0.65		0.13	0.33
		1.00	4.00		0.40		0.10	0.16
		1.00	4.00		0.45		0.25	0.45
		1.00	4.00		0.40		0.25	0.40
VIGAS CABEZALES								
VP-03								
		1.00	1.00		1.90		0.25	0.48
		1.00	1.00	0.23				0.23
		1.00	1.00	0.27				0.27
		1.00	1.00	0.52				0.52
		1.00	1.00		1.90		0.50	0.95
		1.00	1.00		1.35		0.50	0.67
		1.00	1.00		1.15		0.50	0.58
		1.00	1.00		1.91		0.50	0.96
		1.00	8.00		0.65		0.25	1.30
		1.00	4.00		0.65		0.13	0.33
		1.00	4.00		0.40		0.10	0.16
		1.00	4.00		0.45		0.25	0.45
		1.00	4.00		0.40		0.25	0.40
VIGAS CA		0.00	0.00		0.00	0.00	0.00	0.00
VIGAS CA		0.00	0.00		0.00	0.00	0.00	0.00

Metrado Acumulado Actual	114.88
Metrado Acumulado Anterior	114.88
Metrado Actual	0.00

CONSORCIO MARITIMO DEL NORTE - DPA HUACHO
 CARLOS B. PEREDA MENDEZ
 ING. RESIDENTE
 C. P. 34484



ITEM PARTIDA
 01.05.03 FABRICACION DE LOSAS CON ALVEOLOS
 01.05.03.01 CONCRETO LOSAS CON ALVEOLOS Fc 280 kg/cm2

M3 0.00

Descripción	LONGITUD	Nº LOSAS	CANTIDAD	AREA	LARGO	ANCHO	ALTURA	PARCIAL
CONCRETO LOSAS CON ALVEOLOS Fc 280 kg/cm2	LOSAS CC	0.00	0.00		0.00	0.00	0.00	0.00
	LOSAS CC	0.00	0.00		0.00	0.00	0.00	0.00
	LOSAS CC	0.00	0.00		0.00	0.00	0.00	0.00
	LOSAS CON ALVEOLOS							6.86
		6.00	1.00		2.20	1.90	0.40	10.03
		6.00	-1.00		1.60	1.30	0.20	-2.50
		6.00	-7.00		1.60	0.20	0.05	-0.67
	LOSAS CON ALVEOLOS							6.86
		6.00	1.00		2.20	1.90	0.40	10.03
		6.00	-1.00		1.60	1.30	0.20	-2.50
		6.00	-7.00		1.60	0.20	0.05	-0.67
	LOSAS CC	0.00	0.00		0.00	0.00	0.00	0.00

Metrado Acumulado Actual	13.73
Metrado Acumulado Anterior	13.73
Metrado Actual	0.00

ITEM PARTIDA
 01.05.03.02 ENCOFRADO Y DESENCOFRADO CARAVISTA EN LOSAS CON ALVEOLOS

M2 0.00

Descripción	LONGITUD	Nº VIGAS	CANTIDAD	AREA	LARGO	ANCHO	ALTURA	METRADO
ENCOFRADO Y DESENCOFRADO CARAVISTA EN LOSAS CON ALVEOLOS	LOSAS CC	0.00	0.00		0.00	0.00	0.00	0.00
	LOSAS CC	0.00	0.00		0.00	0.00	0.00	0.00
	LOSAS CC	0.00	0.00		0.00	0.00	0.00	0.00
	LOSAS CON ALVEOLOS							71.04
		6.00	2.00		2.20		0.40	10.56
		6.00	2.00		1.90		0.40	9.12
		6.00	2.00		1.60		0.20	3.84
		6.00	2.00		1.3		0.20	3.12
		6.00	1.00		1.60	1.30		12.48
		6.00	14.00		1.90		0.20	31.92
	LOSAS CON ALVEOLOS							71.04
		6.00	2.00		2.20		0.40	10.56
		6.00	2.00		1.90		0.40	9.12
		6.00	2.00		1.60		0.20	3.84
		6.00	2.00		1.3		0.20	3.12
	6.00	1.00		1.60	1.30		12.48	
	6.00	14.00		1.90		0.20	31.92	
LOSAS CC	0.00	0.00		0.00	0.00	0.00	0.00	

Metrado Acumulado Actual	142.08
Metrado Acumulado Anterior	142.08
Metrado Actual	0.00

Metrado contractual (Tope)	76.80
Mayor metrado	65.28

CONSORCIO MARITIMO DEL NORTE - DPA HUACHO

CARLOS R. PEREDA MENDEZ
 ING. RESIDENTE
 C.I.P. 34484



ITEM PARTIDA

01.05.03.03 ACERO DE REFUERZO fy=4200kg/cm2 LOSAS CON ALVEOLOS

KG 0.00

Descripción	LONGITUD	Nº VIGAS	CANT	DIAM	CANT	LONG	TRASL	6mm	1/4"	8mm	3/8"	1/2"	5/8"	3/4"	1"	1 3/8"	METRADO
LOSAS CC	0.00	0.00	0.00	0.00	0.00	0.00	0.00	0.00	0.00	0.00	0.00	0.00	0.00	0.00	0.00	0.00	0.00
LOSAS CC	0.00	0.00	0.00	0.00	0.00	0.00	0.00	0.00	0.00	0.00	0.00	0.00	0.00	0.00	0.00	0.00	0.00
LOSAS CON ALVEOLOS																	3,387.67
ACERO DE REFUERZO fy=4200kg/cm2 LOSAS CON ALVEOLOS																	3,387.67
		12.00	2.00	1/2"	7.00	3.39	0.00	0.00	0.00	0.00	0.00	47.45	0.00	0.00	0.00	0.00	565.95
		12.00	2.00	3/4"	3.00	3.36	0.00	0.00	0.00	0.00	0.00	0.00	0.00	20.19	0.00	0.00	541.46
		12.00	2.00	3/8"	21.00	0.88	0.00	0.00	0.00	0.00	36.92	0.00	0.00	0.00	0.00	0.00	248.09
		12.00	2.00	3/8"	21.00	0.74	0.00	0.00	0.00	0.00	30.99	0.00	0.00	0.00	0.00	0.00	208.24
		12.00	2.00	1/2"	10.00	2.27	0.00	0.00	0.00	0.00	0.00	45.38	0.00	0.00	0.00	0.00	541.32
		12.00	2.00	3/8"	18.00	0.88	0.00	0.00	0.00	0.00	31.64	0.00	0.00	0.00	0.00	0.00	212.65
		12.00	2.00	3/8"	18.00	0.74	0.00	0.00	0.00	0.00	26.56	0.00	0.00	0.00	0.00	0.00	178.49
		12.00	6.00	1/2"	4.00	2.10	0.00	0.00	0.00	0.00	0.00	50.40	0.00	0.00	0.00	0.00	601.17
		12.00	6.00	3/8"	15.00	0.48	0.00	0.00	0.00	0.00	43.20	0.00	0.00	0.00	0.00	0.00	290.30
LOSAS CC	0.00	0.00	0.00	0.00	0.00	0.00	0.00	0.00	0.00	0.00	0.00	0.00	0.00	0.00	0.00	0.00	0.00
LOSAS CC	0.00	0.00	0.00	0.00	0.00	0.00	0.00	0.00	0.00	0.00	0.00	0.00	0.00	0.00	0.00	0.00	0.00

Metrado Acumulado Actual	3387.67
Metrado Acumulado Anterior	3259.22
Metrado Actual	0.00

Metrado contractual (Topo)	2665.77
Mayor metrado	721.90



CONSORCIO MARTINO DEL NORTE - DPA HUACHO
 ...CARLOS RIVERA MENDOZA
 ING RESIDENTE
 CIP 74484

000039

ITEM PARTIDA
 01.05.04 LOSAS MACIZAS PREFABRICADAS
 01.05.04.01 CONCRETO EN LOSAS MACIZAS f'c 280 kg/cm2

000038 0.00

Descripción	LONGITUD	Nº LOSAS	CANTIDAD	AREA	LARGO	ANCHO	ALTURA	PARCIAL
CONCRETO EN LOSAS MACIZAS f'c 280 kg/cm2	LOSAS MA	0.00	0.00		0.00	0.00	0.00	0.00
	LOSAS MA	0.00	0.00		0.00	0.00	0.00	0.00
	LOSAS MA	0.00	0.00		0.00	0.00	0.00	0.00
	LOSAS MA	0.00	0.00		0.00	0.00	0.00	0.00
	LOSAS MACIZAS							1.93
		1.00	1.00		1.90	1.85	0.28	0.97
		1.00	1.00		1.90	1.85	0.28	0.97
	LOSAS MA	0.00	0.00		0.00	0.00	0.00	0.00

Metrado Acumulado Actual	1.93
Metrado Acumulado Anterior	1.93
Metrado Actual	0.00

Metrado contractual (Tope)	1.67
Mayor metrado	0.26

ITEM PARTIDA
 01.05.04.02 ENCOFRADO Y DESENCOFRADO EN LOSA MACIZA

M2 0.00

Descripción	LONGITUD	Nº LOSAS	CANTIDAD	AREA	LARGO	ANCHO	ALTURA	METRADO
ENCOFRADO Y DESENCOFRADO EN LOSA MACIZA	ENCOFRA	0.00	0.00		0.00	0.00	0.00	0.00
	ENCOFRA	0.00	0.00		0.00	0.00	0.00	0.00
	ENCOFRA	0.00	0.00		0.00	0.00	0.00	0.00
	ENCOFRA	0.00	0.00		0.00	0.00	0.00	0.00
	LOSAS CON ALVEOLOS							4.13
		1.00	2.00		1.90	0.28		1.05
		1.00	2.00		1.85	0.28		1.02
		1.00	2.00		1.90	0.28		1.05
		1.00	2.00		1.85	0.28		1.02
	ENCOFRA	0.00	0.00		0.00	0.00	0.00	0.00

Metrado Acumulado Actual	4.13
Metrado Acumulado Anterior	4.13
Metrado Actual	0.00

Metrado contractual (Tope)	3.85
Mayor metrado	0.28

CONSORCIO MARITIMO DEL NORTE - DPA HUACHO
 CARLOS R. PEREDA MENDEZ
 ING. RESIDENTE
 C/P 34484



ITEM 01.05.04.03 PARTIDA ACERO DE REFUERZO fy=4200kg/cm2 EN LOSA MACIZA

KG 0.00

Descripción	LONGITUD	N° LOSAS	CANT	DIAM	CANT	LONG	TRASL	8mm	1/4"	8mm	3/8"	12mm	1/2"	5/8"	3/4"	1"	1 3/8"	METRADO			
ACERO DE REFUERZO fy=4200kg/cm2 EN LOSA MACIZA	LOSAS CC	0.00	0.00	0.00	0.00	0.00	0.00	0.00	0.00	0.00	0.00	0.00	0.00	0.00	0.00	0.00	0.00	0.00	0.00		
	LOSAS CC	0.00	0.00	0.00	0.00	0.00	0.00	0.00	0.00	0.00	0.00	0.00	0.00	0.00	0.00	0.00	0.00	0.00	0.00	0.00	
	LOSAS CC	0.00	0.00	0.00	0.00	0.00	0.00	0.00	0.00	0.00	0.00	0.00	0.00	0.00	0.00	0.00	0.00	0.00	0.00	0.00	
	LOSAS CC	0.00	0.00	0.00	0.00	0.00	0.00	0.00	0.00	0.00	0.00	0.00	0.00	0.00	0.00	0.00	0.00	0.00	0.00	0.00	
	LOSAS CC	0.00	0.00	0.00	0.00	0.00	0.00	0.00	0.00	0.00	0.00	0.00	0.00	0.00	0.00	0.00	0.00	0.00	0.00	0.00	
	LOSAS CC	0.00	0.00	0.00	0.00	0.00	0.00	0.00	0.00	0.00	0.00	0.00	0.00	0.00	0.00	0.00	0.00	0.00	0.00	0.00	0.00
	LOSAS CC	0.00	0.00	0.00	0.00	0.00	0.00	0.00	0.00	0.00	0.00	0.00	0.00	0.00	0.00	0.00	0.00	0.00	0.00	0.00	0.00
	LOSAS CC	0.00	0.00	0.00	0.00	0.00	0.00	0.00	0.00	0.00	0.00	0.00	0.00	0.00	0.00	0.00	0.00	0.00	0.00	0.00	0.00
	LOSAS CC	0.00	0.00	0.00	0.00	0.00	0.00	0.00	0.00	0.00	0.00	0.00	0.00	0.00	0.00	0.00	0.00	0.00	0.00	0.00	0.00
	LOSAS CC	0.00	0.00	0.00	0.00	0.00	0.00	0.00	0.00	0.00	0.00	0.00	0.00	0.00	0.00	0.00	0.00	0.00	0.00	0.00	0.00

Metrado Acumulado Actual	367.28
Metrado Acumulado Anterior	367.28
Metrado Actual	0.00
Metrado contractual (Tope)	99.27
Mayor metrado	268.01



CONSORCIO MARTINO DEL AGRIOTE - DPA HUACHO
 CARLOS R. PARRERA MENDOZA
 ING. RESIDENTE
 C.I.P. 24484

000037

ITEM PARTIDA
 01.05.05 ESCALERA PREFABRICADA
 01.05.05.01 CONCRETO EN ESCALERAS f'c 280 kg/cm2

M3 0.00
 00003

Descripción	LONGITUD	Nº ESCALERAS	CANTIDAD	AREA	LARGO	ANCHO	ALTURA	PARCIAL
CONCRETO EN ESCALERAS f'c 280 kg/cm2	ESCALE BAS	0.00	0.00		0.00	0.00	0.00	0.00
	ESCALE BAS	0.00	0.00		0.00	0.00	0.00	0.00
	ESCALE BAS	0.00	0.00		0.00	0.00	0.00	0.00
	ESCALE BAS	4.00	1.00	0.90	1.90			6.82
	ESCALE BAS	0.00	0.00		0.00	0.00	0.00	0.00
	ESCALE BAS	0.00	0.00		0.00	0.00	0.00	0.00
	ESCALE BAS							
	ESCALE BAS							

Metrado Acumulado Actual	6.82
Metrado Acumulado Anterior	6.82
Metrado Actual	0.00

Metrado contractual (Tope)	3.23
Mayor metrado	3.59

ITEM PARTIDA
 01.05.05.02 ENCOFRADO Y DEENCOFRADO CARAVISTA DE ESCALERAS

M2 0.00

Descripción	LONGITUD	Nº VIGAS	CANTIDAD	AREA	LARGO	ANCHO	ALTURA	METRADO
ENCOFRADO Y DEENCOFRADO CARAVISTA DE ESCALERAS	ESCALE BAS	0.00	0.00		0.00	0.00	0.00	0.00
	ESCALE BAS	0.00	0.00		0.00	0.00	0.00	0.00
	ESCALE BAS	0.00	0.00		0.00	0.00	0.00	0.00
	ESCALE BAS	4.00	2.00	0.90				40.30
	ESCALE BAS	4.00	1.00			1.90	0.28	7.18
	ESCALE BAS	4.00	1.00			1.90	0.28	2.09
	ESCALE BAS	4.00	1.00			2.81	1.90	2.09
	ESCALE BAS	4.00	6.00			1.90	0.17	21.34
	ESCALE BAS							7.60
	ESCALE BAS	0.00	0.00			0.00	0.00	0.00
	ESCALE BAS	0.00	0.00			0.00	0.00	0.00
	ESCALE BAS	0.00	0.00			0.00	0.00	0.00
	ESCALE BAS	0.00	0.00			0.00	0.00	0.00

Metrado Acumulado Actual	40.30
Metrado Acumulado Anterior	40.30
Metrado Actual	0.00

Metrado contractual (Tope)	16.18
Mayor metrado	24.12

CONSORCIO MARITIMO DEL NORTE - DPA HUACHO

CARLOS R. PEREDA MENDEZ
 ING. RESIDENTE
 CIP 84484



ITEM

PARTIDA
01.05.05.03 ACERO DE REFUERZO fy=4200kg/cm2 EN ESCALERA

KG 0.00

Descripción	CONVOTO	Nº VIGAS	CANT	DIAM	CANT	LONG	TRASL	8mm	1/4"	8mm	3/8"	1/2"	5/8"	3/4"	1"	1 3/8"	METRADO	
ACERO DE REFUERZO fy=4200kg/cm2 EN ESCALERA	ESCALE	0.00	0.00	0.00	0.00	0.00	0.00	0.00	0.00	0.00	0.00	0.00	0.00	0.00	0.00	0.00	0.00	
	D.A.C.																	
	ESCALE	0.00	0.00	0.00	0.00	0.00	0.00	0.00	0.00	0.00	0.00	0.00	0.00	0.00	0.00	0.00	0.00	
	D.A.C.																	
	ESCALE	2.00	1.00	1.00	3/8"	32.00	2.10	0.00	0.00	0.00	67.20	0.00	0.00	0.00	0.00	0.00	486.60	
	D.A.C.																75.26	
	ESCALE	2.00	1.00	1.00	1/2"	19.00	3.61	0.00	0.00	0.00	0.00	68.59	0.00	0.00	0.00	0.00	136.36	
	D.A.C.																75.92	
	ESCALE	2.00	1.00	1.00	1/2"	19.00	2.01	0.00	0.00	0.00	0.00	38.19	0.00	0.00	0.00	0.00	131.07	
	D.A.C.																67.99	
	ESCALE	2.00	1.00	1.00	1/2"	19.00	1.80	0.00	0.00	0.00	0.00	34.20	0.00	0.00	0.00	0.00	0.00	
	D.A.C.																	
ESCALE	0.00	0.00	0.00	0.00	0.00	0.00	0.00	0.00	0.00	0.00	0.00	0.00	0.00	0.00	0.00	0.00		
D.A.C.																		
ESCALE	0.00	0.00	0.00	0.00	0.00	0.00	0.00	0.00	0.00	0.00	0.00	0.00	0.00	0.00	0.00	0.00		
D.A.C.																		

Metrado Acumulado Actual	973.20
Metrado Acumulado Anterior	973.20
Metrado Actual	0.00

Metrado contractual (Tope)	368.39
Mayor metrado	604.81



CONSORCIO MARTINO DEL MONTE - DPA HUACHO
 CARLOS RIVERA DA MENEZ
 ING. RESIDENTE
 C.I.P. 734484

000035

ITEM PARTIDA
 01.05.06 JUNSTAS LONGITUDINALES Y TRANSVERSALES
 01.05.06.01 CONCRETO EN JUNTAS LONGITUDINALES Y TRANSVERSALES f'c 280 kg/cm2 EN PLATAFORMA BAJA

000034 0.00

Descripción	LONGITUDINAL	Nº JUNTAS	CANTIDAD	AREA	LARGO	ANCHO	ALTURA	METRADO	
CONCRETO EN JUNTAS LONGITUDINALES Y TRANSVERSALES f'c 280 kg/cm2 EN PLATAFORMA BAJA	CONCRET	0.00	0.00		0.00	0.00	0.00	0.00	
	CONCRET	0.00	0.00		0.00	0.00	0.00	0.00	
	CONCRET	0.00	0.00		0.00	0.00	0.00	0.00	
	CONCRET	0.00	0.00		0.00	0.00	0.00	0.00	
	CONCRET	0.00	0.00		0.00	0.00	0.00	0.00	
	CONCRET	0.00	0.00		0.00	0.00	0.00	0.00	
	CONCRET	0.00	0.00		0.00	0.00	0.00	0.00	
	CONCRET	0.00	0.00		0.00	0.00	0.00	0.00	
	CONCRETO EN JUNTAS LONG. Y TRANSV.								7.85
			1.00	2.00		1.90	0.83	0.40	1.25
		6.00	2.00		1.90	0.50	0.40	4.56	
		1.00	2.00		1.90	0.57	0.28	0.60	
		1.00	2.00		1.90	0.88	0.28	0.91	
		1.00	2.00		1.90	0.50	0.28	0.52	

Metrado Acumulado Actual	7.85
Metrado Acumulado Anterior	7.85
Metrado Actual	0.00

Metrado contractual (Tope)	8.61
Mayor metrado	-0.76

ITEM PARTIDA
 01.05.06.02 ENCOFRADO Y DEENCOFRADO EN JUNTAS LONGITUDINALES Y TRASNVERSALES

M2 0.00

Descripción	LONGITUDINAL	Nº JUNTAS	CANTIDAD	AREA	LARGO	ANCHO	ALTURA	METRADO	
ENCOFRADO Y DEENCOFRADO EN JUNTAS LONGITUDINALES Y TRASNVERSALES	ENCOFRA	0.00	0.00		0.00	0.00	0.00	0.00	
	ENCOFRA	0.00	0.00		0.00	0.00	0.00	0.00	
	ENCOFRA	0.00	0.00		0.00	0.00	0.00	0.00	
	ENCOFRA	0.00	0.00		0.00	0.00	0.00	0.00	
	ENCOFRA	0.00	0.00		0.00	0.00	0.00	0.00	
	ENCOFRA	0.00	0.00		0.00	0.00	0.00	0.00	
	ENCOFRA	0.00	0.00		0.00	0.00	0.00	0.00	
	ENCOFRADO Y DEENCOFRADO EN JUNTAS LONG. Y TRANSV.								8.26
			1.00	4.00		1.90	0.83	0.40	1.32
			6.00	4.00		1.90	0.50	0.40	4.80
		1.00	4.00		1.90	0.57	0.28	0.63	
		1.00	4.00		1.90	0.88	0.28	0.96	
		1.00	4.00		1.90	0.50	0.28	0.55	

Metrado Acumulado Actual	8.26
Metrado Acumulado Anterior	8.26
Metrado Actual	0.00

Metrado contractual (Tope)	9.07
Mayor metrado	-0.81

CONSORCIO MARITIMO DEL NORTE - DPA HUACHO
 CARLOS R. PEREDA MENDEZ
 ING. RESIDENTE
 C/P 34484



ITEM PARTIDA
 01.05.06.03 ACERO DE REFUERZO fy=4200kg/cm2 JUNTAS LONGITUDINALES Y TRANSVERSALES

KG 0.00

Descripción	LONGITUD	N° VIGAS	CANT	DIAM	CANT	LONG	TRASL	6mm	1/4"	8mm	3/8"	12mm	1/2"	5/8"	3/4"	1"	1 3/8"	METRADO
ACERO EF		0.00	0.00	0.00		0.00	0.00	0.00	0.00	0.00	0.00	0.00	0.00	0.00	0.00	0.00	0.00	0.00
ACERO EF		0.00	0.00	0.00		0.00	0.00	0.00	0.00	0.00	0.00	0.00	0.00	0.00	0.00	0.00	0.00	0.00
ACERO EF		0.00	0.00	0.00		0.00	0.00	0.00	0.00	0.00	0.00	0.00	0.00	0.00	0.00	0.00	0.00	0.00
ACERO EF		0.00	0.00	0.00		0.00	0.00	0.00	0.00	0.00	0.00	0.00	0.00	0.00	0.00	0.00	0.00	0.00
ACERO EF		0.00	0.00	0.00		0.00	0.00	0.00	0.00	0.00	0.00	0.00	0.00	0.00	0.00	0.00	0.00	0.00
ACERO EF		0.00	0.00	0.00		0.00	0.00	0.00	0.00	0.00	0.00	0.00	0.00	0.00	0.00	0.00	0.00	0.00
ACERO EN JUNTAS LONG. Y TRANSV.																		
fierros long		7.00	11.00	1/2"		1.70	0.00	0.00	0.00	0.00	0.00	0.00	37.40	0.00	0.00	0.00	0.00	497.99
estribos		7.00	7.00	1/2"		2.00	0.00	0.00	0.00	0.00	0.00	0.00	28.00	0.00	0.00	0.00	0.00	260.23
estribos		3.00	4.00	1/2"		1.80	0.00	0.00	0.00	0.00	0.00	0.00	14.40	0.00	0.00	0.00	0.00	194.82
estribos																		42.94
estribos																		
estribos																		

Metrado Acumulado Actual	497.99
Metrado Acumulado Anterior	325.64
Metrado Actual	0.00
Metrado contractual (Tope)	325.64
Mayor metrado	172.35



CONSORCIO MARITIMO DEL NORTE - DPA HUACHO
CARLOS R. PEREDA MENDEZ
 ING. PRESIDENTE
 C 17 34484

Descripción	N° Veces	Cantidad	Parcial
Plataforma baja del nuevo muelle	0.00	0.00	0.00
Plataforma baja del nuevo muelle	0.00	0.00	0.00
Plataforma baja del nuevo muelle	0.00	0.00	0.00
NUEVO MUELLE			20.00
LADO DERECHO			
EJE 1	1.00	1.00	1.00
EJE 2	1.00	1.00	1.00
EJE 3	1.00	1.00	1.00
EJE 4	1.00	1.00	1.00
EJE 5	1.00	1.00	1.00
EJE 6	1.00	1.00	1.00
EJE 7	1.00	1.00	1.00
EJE 8	1.00	1.00	1.00
EJE 9	1.00	1.00	1.00
EJE 10	1.00	1.00	1.00
LADO IZQUIERDO			
EJE 1	1.00	1.00	1.00
EJE 2	1.00	1.00	1.00
EJE 3	1.00	1.00	1.00
EJE 4	1.00	1.00	1.00
EJE 5	1.00	1.00	1.00
EJE 6	1.00	1.00	1.00
EJE 7	1.00	1.00	1.00
EJE 8	1.00	1.00	1.00
EJE 9	1.00	1.00	1.00
EJE 10	1.00	1.00	1.00
Plataforma baja del nuevo muelle	0.00	0.00	0.00
Plataforma baja del nuevo muelle	0.00	0.00	0.00

000032

Metrado Acumulado Actual	20.00
Metrado Acumulado Anterior	20.00
Metrado Actual	0.00

Descripción	Und	N° Veces	Cantidad	Parcial
TRANSPORTE DE PILOTES				0.00
Transporte de pilote para el hincado en la plataforma baja del nuevo muelle	Und	0.00	0.00	0.00
TRANSPORTE DE PILOTES				0.00
Transporte de pilote para el hincado en la plataforma baja del nuevo muelle	Und	0.00	0.00	0.00
TRANSPORTE DE PILOTES				0.00
Transporte de pilote para el hincado en la plataforma baja del nuevo muelle	Und	0.00	0.00	0.00
TRANSPORTE DE PILOTES				40.00
Transporte de pilote para el hincado en la plataforma baja del nuevo muelle	Und	1.00	40.00	40.00
TRANSPORTE DE PILOTES				0.00
Transporte de pilote para el hincado en la plataforma baja del nuevo muelle	Und	0.00	0.00	0.00
TRANSPORTE DE PILOTES				0.00
Transporte de pilote para el hincado en la plataforma baja del nuevo muelle	Und	0.00	0.00	0.00

CONSORCIO MARITIMO DEL NORTE - DPA HUACHO

CARLOS R. BEREDA MENDEZ
ING. RESIDENTE
C.I.F. 34484



Metrado Acumulado Actual	40.00
Metrado Acumulado Anterior	40.00
Metrado Actual	0.00

Descripción	Und	N° Veces	Cantidad	Parcial
TRANSPORTE DE VIGAS CABEZALES			000031	0.00
Transporte de vigas cabezales en la plataforma baja del nuevo muelle	Und	0.00	0.00	0.00
TRANSPORTE DE VIGAS CABEZALES				0.00
Transporte de vigas cabezales en la plataforma baja del nuevo muelle	Und	0.00	0.00	0.00
TRANSPORTE DE VIGAS CABEZALES				0.00
Transporte de vigas cabezales en la plataforma baja del nuevo muelle	Und	0.00	0.00	0.00
TRANSPORTE DE VIGAS CABEZALES				20.00
Transporte de vigas cabezales en la plataforma baja del nuevo muelle	Und	1.00	20.00	20.00
TRANSPORTE DE VIGAS CABEZALES				0.00
Transporte de vigas cabezales en la plataforma baja del nuevo muelle	Und	0.00	0.00	0.00
TRANSPORTE DE VIGAS CABEZALES				0.00
Transporte de vigas cabezales en la plataforma baja del nuevo muelle	Und	0.00	0.00	0.00

Metrado Acumulado Actual	20.00
Metrado Acumulado Anterior	20.00
Metrado Actual	0.00

Descripción	Und	N° Veces	Cantidad	Parcial
TRANSPORTE DE LOSAS CON ALVEOLOS				0.00
Transporte de losas con alveolos en la plataforma baja del nuevo muelle	Und	0.00	0.00	0.00
TRANSPORTE DE LOSAS CON ALVEOLOS				0.00
Transporte de losas con alveolos en la plataforma baja del nuevo muelle	Und	0.00	0.00	0.00
TRANSPORTE DE LOSAS CON ALVEOLOS				0.00
Transporte de losas con alveolos en la plataforma baja del nuevo muelle	Und	0.00	0.00	0.00
TRANSPORTE DE LOSAS CON ALVEOLOS				0.00
Transporte de losas con alveolos en la plataforma baja del nuevo muelle	Und	0.00	0.00	0.00
TRANSPORTE DE LOSAS CON ALVEOLOS				12.00
Transporte de losas con alveolos en la plataforma baja del nuevo muelle	Und	1.00	12.00	12.00
TRANSPORTE DE LOSAS CON ALVEOLOS				2.00
Transporte de losas con alveolos en la plataforma baja del nuevo muelle	Und	1.00	2.00	2.00

CONSORCIO MARITIMO DEL NORTE - DPA HUACHO

CARLOS R. BERRIO MENDOZA
ING. RESIDENTE
CIP 64484



Metrado Acumulado Actual	14.00
Metrado Acumulado Anterior	14.00
Metrado Actual	0.00

Descripción	Und	N° Veces	Cantidad	Parcial
TRANSPORTE DE ESCALERAS PREFABRICADAS			000030	0.00
Transporte de escaleras prefabricadas en la plataforma baja del nuevo muelle	Und	0.00	0.00	0.00
TRANSPORTE DE ESCALERAS PREFABRICADAS				0.00
Transporte de escaleras prefabricadas en la plataforma baja del nuevo muelle	Und	0.00	0.00	0.00
TRANSPORTE DE ESCALERAS PREFABRICADAS				0.00
Transporte de escaleras prefabricadas en la plataforma baja del nuevo muelle	Und	0.00	0.00	0.00
TRANSPORTE DE ESCALERAS PREFABRICADAS				4.00
Transporte de escaleras prefabricadas en la plataforma baja del nuevo muelle	Und	1.00	4.00	4.00
TRANSPORTE DE ESCALERAS PREFABRICADAS				0.00
Transporte de escaleras prefabricadas en la plataforma baja del nuevo muelle	Und	0.00	0.00	0.00
TRANSPORTE DE ESCALERAS PREFABRICADAS				0.00
Transporte de escaleras prefabricadas en la plataforma baja del nuevo muelle	Und	0.00	0.00	0.00

Metrado Acumulado Actual	4.00
Metrado Acumulado Anterior	4.00
Metrado Actual	0.00

Descripción	Und	N° Veces	Cantidad	Parcial
PUNTA RIEL PARA PILOTES				0.00
Punta para pilotes en la plataforma baja del nuevo muelle	Und	0.00	0.00	0.00
PUNTA RIEL PARA PILOTES				40.00
Punta para pilotes en la plataforma baja del nuevo muelle	Und	1.00	40.00	40.00
PUNTA RIEL PARA PILOTES				0.00
Punta para pilotes en la plataforma baja del nuevo muelle	Und	0.00	0.00	0.00
PUNTA RIEL PARA PILOTES				0.00
Punta para pilotes en la plataforma baja del nuevo muelle	Und	0.00	0.00	0.00
PUNTA RIEL PARA PILOTES				0.00
Punta para pilotes en la plataforma baja del nuevo muelle	Und	0.00	0.00	0.00
PUNTA RIEL PARA PILOTES				0.00
Punta para pilotes en la plataforma baja del nuevo muelle	Und	0.00	0.00	0.00

CONSORCIO MARITIMO DEL NORTE - DPA HUACHO

CARLOS R PEREDA MENDEZ
ING RESIDENTE
C I P 3484



Metrado Acumulado Actual	40.00
Metrado Acumulado Anterior	40.00
Metrado Actual	0.00

ITEM PARTIDA
01.05.07.09 MONTAJE DE LOSAS CON ALVEOLOS

Und 0.00

Descripción	Und	N° Veces	Cantidad	Parcial
MONTAJE DE LOSAS CON ALVEOLOS			000019	0.00
Montaje de losas con alveolos plataforma baja del nuevo r		0.00	0.00	0.00
MONTAJE DE LOSAS CON ALVEOLOS				0.00
Montaje de losas con alveolos plataforma baja del nuevo r		0.00	0.00	0.00
MONTAJE DE LOSAS CON ALVEOLOS				0.00
Montaje de losas con alveolos plataforma baja del nuevo r		0.00	0.00	0.00
MONTAJE DE LOSAS CON ALVEOLOS				0.00
Montaje de losas con alveolos plataforma baja del nuevo r		0.00	0.00	0.00
MONTAJE DE LOSAS CON ALVEOLOS				12.00
Montaje de losas con alveolos plataforma baja del nuevo r		1.00	12.00	12.00
MONTAJE DE LOSAS CON ALVEOLOS				0.00
Montaje de losas con alveolos plataforma baja del nuevo r		0.00	0.00	0.00
MONTAJE DE LOSAS CON ALVEOLOS				2.00
Montaje de losas con alveolos plataforma baja del nuevo r		0.00	0.00	0.00

Metrado Acumulado Actual	14.00
Metrado Acumulado Anterior	14.00
Metrado Actual	0.00

ITEM PARTIDA
01.05.07.10 TRANSPORTE DE NUCLEOS PREFABRICADOS

Und 0.00

Descripción	Und	N° Veces	Cantidad	Parcial
TRANSPORTE DE NUCLEOS PREFABRICADOS				0.00
Transporte de nucleos prefabricados plataforma baja del r		0.00	0.00	0.00
TRANSPORTE DE NUCLEOS PREFABRICADOS				0.00
Transporte de nucleos prefabricados plataforma baja del r		0.00	0.00	0.00
TRANSPORTE DE NUCLEOS PREFABRICADOS				0.00
Transporte de nucleos prefabricados plataforma baja del r		0.00	0.00	0.00
TRANSPORTE DE NUCLEOS PREFABRICADOS				0.00
Transporte de nucleos prefabricados plataforma baja del r		0.00	0.00	0.00
TRANSPORTE DE NUCLEOS PREFABRICADOS				2.00
Transporte de nucleos prefabricados plataforma baja del r		1.00	2.00	2.00
TRANSPORTE DE NUCLEOS PREFABRICADOS				-2.00
Transporte de nucleos prefabricados plataforma baja del r		1.00	-2.00	-2.00

Metrado Acumulado Actual	0.00
Metrado Acumulado Anterior	2.00
Metrado Actual	0.00

CONSORCIO MARITIMO DEL NORTE - DPA HUACHO

CARLOS R. PEREDA MENDEZ
ING. RESIDENTE
C.I.P. 74484



ITEM PARTIDA
01.05.07.11 MONTAJE DE NUCLEO PREFABRICADO

Und 0.00

Descripción	Und	N° Veces	Cantidad	Parcial
MONTAJE DE NUCLEO PREFABRICADO			000028	0.00
Montaje de nucleo prefabricado plataforma baja del nuevo		0.00	0.00	0.00
MONTAJE DE NUCLEO PREFABRICADO				0.00
Montaje de nucleo prefabricado plataforma baja del nuevo		0.00	0.00	0.00
MONTAJE DE NUCLEO PREFABRICADO				0.00
Montaje de nucleo prefabricado plataforma baja del nuevo		0.00	0.00	0.00
MONTAJE DE NUCLEO PREFABRICADO				0.00
Montaje de nucleo prefabricado plataforma baja del nuevo		0.00	0.00	0.00
MONTAJE DE NUCLEO PREFABRICADO				2.00
Montaje de nucleo prefabricado plataforma baja del nuevo		1.00	2.00	2.00
MONTAJE DE NUCLEO PREFABRICADO				-2.00
Montaje de nucleo prefabricado plataforma baja del nuevo		1.00	-2.00	-2.00

Metrado Acumulado Actual	0.00
Metrado Acumulado Anterior	2.00
Metrado Actual	0.00

ITEM PARTIDA
01.05.07.12 MONTAJE DE ESCALERA PREFABRICADA

Und 0.00

Descripción	Und	N° Veces	Cantidad	Parcial
MONTAJE DE ESCALERA PREFABRICADA				0.00
Montaje de escalera prefabricada en plataforma baja del r		0.00	0.00	0.00
MONTAJE DE ESCALERA PREFABRICADA				0.00
Montaje de escalera prefabricada en plataforma baja del r		0.00	0.00	0.00
MONTAJE DE ESCALERA PREFABRICADA				0.00
Montaje de escalera prefabricada en plataforma baja del r		0.00	0.00	0.00
MONTAJE DE ESCALERA PREFABRICADA				0.00
Montaje de escalera prefabricada en plataforma baja del r		0.00	0.00	0.00
MONTAJE DE ESCALERA PREFABRICADA				4.00
Montaje de escalera prefabricada en plataforma baja del r		1.00	4.00	4.00
MONTAJE DE ESCALERA PREFABRICADA				0.00
Montaje de escalera prefabricada en plataforma baja del r		0.00	0.00	0.00

Metrado Acumulado Actual	4.00
Metrado Acumulado Anterior	4.00
Metrado Actual	0.00

CONSORCIO MARITIMO DEL NORTE - DPA HUACHO

CARLOS R. BEREDA MENDEZ
ING. RESIDENTE
C.I.P. 44484



FORMULA POLINÓMICA



VALORIZACIÓN N° 08 DEL ADICIONAL N° 06 DEL 01 AL
30 DE ABRIL DEL 2019



Contrato N° 024-2017- FONDEPES Ejecución de la Obra: MEJORAMIENTO DE LOS SERVICIOS DEL DESEMBARCADERO PESQUERO
ARTESANAL DE HUACHO, REGION LIMA, PROVINCIA DE HUAURA, DISTRITO DE HUACHO

Fórmula Polinómica

Presupuesto MEJORAMIENTO DE LOS SERVICIOS DEL DESEMBARCADERO PESQUERO ARTESANAL DE HUACHO, REGION LIMA, PROVINCIA DE HUAURA, DISTRITO DE HUACHO
Fecha Presupuesto 20/04/2017
Propietario: FONDEPES
Contratista: CONSORCIO MARITIMO DEL NORTE
Supervisión: CESEL

Formula : ADICIONAL N° 06, OBRAS PORTUARIAS
 $K = 0.299*(Mr / Mo) + 0.062*(Cr / Co) + 0.079*(Ar / Ao) + 0.071*(Pr / Po) + 0.489*(Mr / Mo)$

Área Geográfica: 2
C.BASE

Monomio	Factor	Simbol o	Indice	Descripción	abr-17		sep-18		oct-18		nov-18		dic-18		ene-19		feb-19		mar-19	
					IU	COEFIC	IU	COEFIC	IU	COEFIC	IU	COEFIC	IU	COEFIC	IU	COEFIC	IU	COEFIC	IU	COEFIC
1	0.299	100.00%	M	MANO DE OBRA INC. LEYES SOCIALES	563.25	0.299	602.11	0.320	602.11	0.320	602.11	0.320	602.11	0.320	600.40	0.319	600.40	0.319	600.40	0.319
2	0.062	100.00%	C	CEMENTO PORTLAO TIPO V	418.10	0.062	439.25	0.065	439.25	0.065	439.25	0.065	439.25	0.065	439.25	0.065	439.25	0.065	439.25	0.065
3	0.079	100.00%	A	ACERO DE COSTRUCCION CORRUGADO	431.87	0.079	527.89	0.097	531.71	0.097	539.69	0.099	542.08	0.099	537.43	0.098	536.72	0.098	530.00	0.097
4	0.071	100.00%	P	PLACHA DE ACERO LAC	505.18	0.071	545.98	0.077	579.66	0.081	591.47	0.083	589.54	0.083	585.86	0.082	575.05	0.081	565.19	0.079
5	0.489	100.00%	M	MAQUINARIA Y EQUIPO IMPORTADO	292.48	0.489	304.74	0.509	307.20	0.514	311.07	0.520	311.16	0.520	309.88	0.518	309.14	0.517	308.64	0.516
Kr =					1.000		1.068		1.077		1.087		1.087		1.087		1.080		1.076	



CONSORCIO MARITIMO DEL NORTE - DPA HUACHO
.....CARLOS R. BARRERA MENDEZ
ING. RESIDENTE
C.I.P. 84484

000026

000025

REAJUSTES

FONDERES
Fondo Nacional de Incentivos Presupuestales

**VALORIZACIÓN N° 08 DEL ADICIONAL N° 06 DEL
01 AL 30 DE ABRIL DEL 2019**



Contrato N° 024-2017- FONDERES Ejecución de la Obra: MEJORAMIENTO DE
LOS SERVICIOS DEL DESEMBARCADERO PESQUERO ARTESANAL DE
HUACHO, REGION LIMA, PROVINCIA DE HUAYRA, DISTRITO DE HUACHO

CESEL
INGENIEROS

OBRA: MEJORAMIENTO DE LOS SERVICIOS DEL DESEMBARCADERO PESQUERO ARTESANAL DE HUACHO, REGION LIMA, PROVINCIA DE HUAYRA, DISTRITO DE HUACHO
PROP. FONDERES
CONT. CONSORCIO MARTINHO DEL NORTE
SUP. CESEL

CUADRO DE REINTEGROS

FORMULA POLINÓMICA N° 11: ADICIONAL N° 06, OBRAS PORTUARIAS

MES	VAL N°	PROGRAMADO				EJECUTADO				Reajuste Reconocido			
		Valorización Programada	Valorización Programada Acumulada	"K" del Mes		Valorización Ejecutada	Valorización Ejecutada Acumulada	"K" del Mes			Reajuste Ejecutado Acumulado		
				Mes	K			Mes	K				
sep-2018	01	S/. 54,904.43	S/. 54,904.43	sep-2018	1.068	3,733.50	S/. 3,733.50	S/. 1,053,083.57	sep-2018	1.068	71,609.68	S/. 71,609.68	S/. 65,650.51
oct-2018	02	S/. 957,188.59	S/. 1,012,093.02	oct-2018	1.077	73,703.52	S/. 77,437.02	S/. 528,994.01	oct-2018	1.077	40,732.54	S/. 112,342.22	S/. 101,390.07
nov-2018	03	S/. 357,650.72	S/. 1,369,743.74	nov-2018	1.087	31,115.61	S/. 108,552.63	S/. 364,654.49	nov-2018	1.087	31,724.94	S/. 144,067.16	S/. 144,067.16
dic-2018	04	S/. 974,385.05	S/. 2,344,128.79	dic-2018	1.087	84,771.50	S/. 193,324.13	S/. 328,295.90	dic-2018	1.087	28,561.74	S/. 172,628.90	S/. 172,628.90
ene-2019	05		S/. 2,344,128.79	ene-2019	1.082	0.00	S/. 193,324.13	S/. 46,275.94	ene-2019	1.082	3,794.63	S/. 176,423.53	S/. 176,423.53
feb-2019	06		S/. 2,344,128.79	feb-2019	1.082	0.00	S/. 193,324.13	S/. 22,824.87	feb-2019	1.080	1,871.64	S/. 178,295.17	S/. 178,295.17
mar-2019	07		S/. 2,344,128.79	mar-2019	1.080	0.00	S/. 193,324.13	S/. 71,463.83	mar-2019	1.080	5,717.11	S/. 184,012.28	S/. 184,012.28
abr-2019	08		S/. 2,344,128.79	abr-2019	1.076	0.00	S/. 193,324.13	S/. 17,682.92	abr-2019	1.076	1,343.90	S/. 185,356.18	S/. 185,356.18
TOTAL			S/. 2,344,128.79			193,324.13		S/. 2,433,275.54			185,356.18		

Acumulado Total	185,356.18
Acumulado Anterior	184,012.28
Reintegro del mes	1,343.90



CONSORCIO MARTINHO DEL NORTE - OPA HUACHO
CARLOS RIVERA MENÉNDEZ
 ING. RESIDENTE
 C.I.P. 34484

000024

PANEL FOTOGRAFICO

**“Mejoramiento Integral del Desembarcadero Pesquero Artesanal de Huacho,
Región Lima, Provincia de Huaura, Distrito de Huacho”**



**SUSTENTO FOTOGRAFICO – VALORIZACION N°08 ADICIONAL
N°06**

1. OBRAS PORTUARIAS

OBRAS COMPLEMENTARIAS

01.01.01 Transporte de Parantes metalicos tipo H



Foto N° 01: Transporte de Parantes metalicos tipo H al muelle (cabezo)

CONSORCIO MARITIMO DEL NORTE - DPA HUACHO

CARLOS R. PEREDA MENDEZ
ING. RESIDENTE
C.I.P. 34484



01.01.02 JUNTA SISMICA EN PUENTE



Foto N° 02: Juntas Sismicas en puente

CONSORCIO MARITIMO DEL NORTE - DPA HUACHO

CARLOS R. PEREDA MENDEZ
NO RESIDENTE
CIP 4484

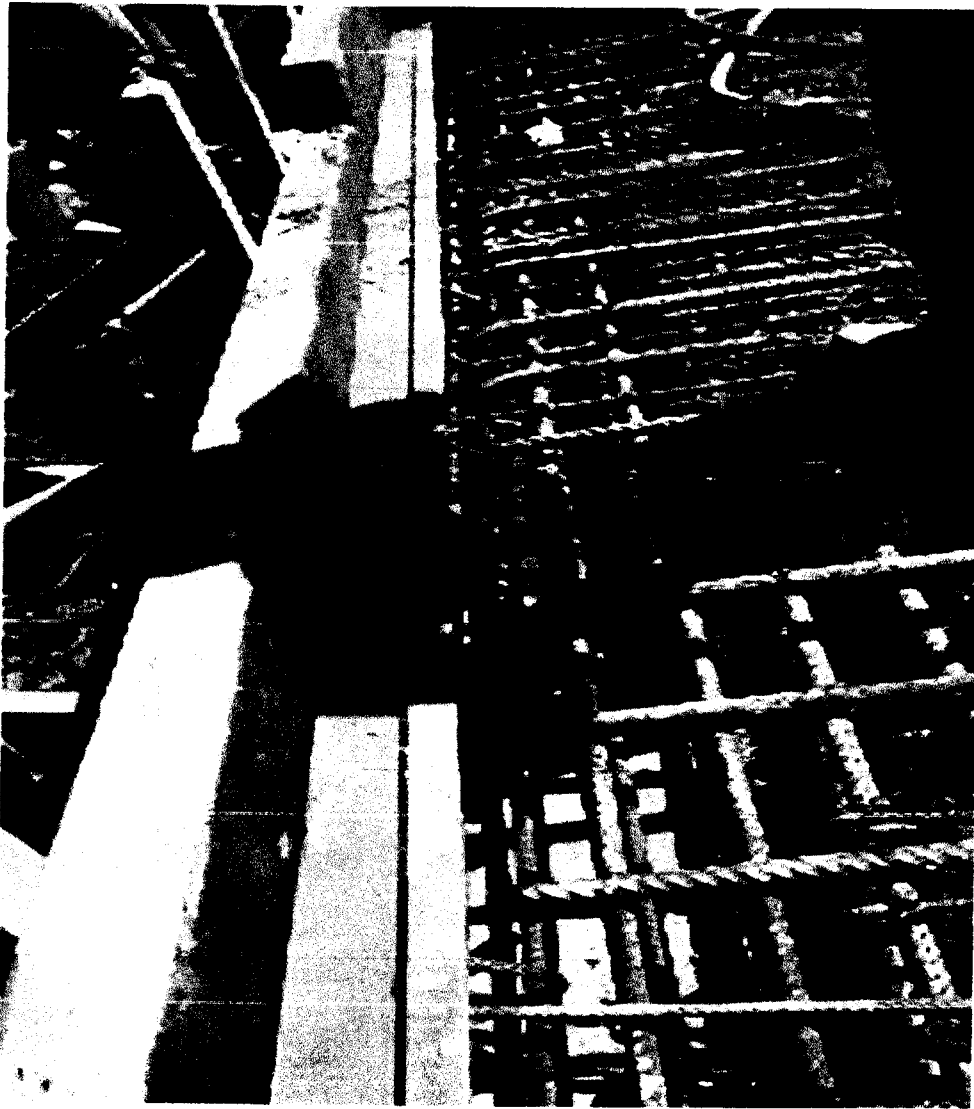
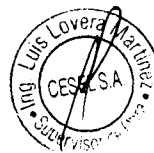

INDICES UNIFICADOS

N° 047-2014-PCM; la Resolución Ministerial N° 293-2014-PCM, que aprobó el Cuadro para Asignación de Personal Provisional de la Comisión Nacional para el Desarrollo y Vida sin Drogas – DEVIDA y la Resolución de Presidencia Ejecutiva N° 006-2017-DV-PE, que aprobó el reordenamiento de cargos del Cuadro para Asignación de Personal Provisional.

SE RESUELVE:

Artículo 1°.- Designar al señor JOSE ALBERTO MURO VENTURA en el cargo de confianza de Coordinador Territorial de Oficina Zonal de la Dirección de Articulación Territorial, con código N° 01210011 de la Comisión Nacional para el Desarrollo y Vida sin Drogas – DEVIDA.

Artículo 2.- Disponer la publicación de la presente Resolución en el Diario Oficial El Peruano, conforme a ley.

Regístrese, comuníquese, publíquese y archívese.

CARMEN MASÍAS CLAUX
Presidenta Ejecutiva

1521814-1

ORGANISMOS TECNICOS ESPECIALIZADOS

CONSEJO NACIONAL DE
CIENCIA, TECNOLOGIA E
INNOVACION TECNOLOGICA

Designan responsable de entregar la información pública solicitada al CONCYTEC

RESOLUCIÓN DE PRESIDENCIA
N° 064-2017-CONCYTEC-P

Lima, 16 de mayo de 2017

CONSIDERANDO:

Que, la Ley N° 27806, Ley de Transparencia y Acceso a la Información Pública, cuyo Texto Único Ordenado ha sido aprobado mediante Decreto Supremo N° 043-2003-PCM, tiene por finalidad promover la transparencia de los actos del Estado y regular el derecho fundamental de acceso a la información consagrado en el Numeral 5 del Artículo 2 de la Constitución Política del Perú;

Que, el Artículo 3 del citado Texto Único Ordenado establece que la entidad pública designará al funcionario responsable de entregar la información de acceso público, en concordancia con el Artículo 4 del Reglamento de la Ley de Transparencia y Acceso a la Información Pública, aprobado por Decreto Supremo N° 072-2003-PCM, el cual prescribe que la designación del funcionario responsable de entregar la información se efectuará mediante Resolución de la máxima autoridad de la Entidad y será publicada en el diario oficial "El Peruano";

Que, mediante Resolución de Presidencia N° 140-2014-CONCYTEC-P, se designó al Jefe de la Oficina General de Asesoría Jurídica como responsable de entregar la información pública correspondiente al CONCYTEC;

Que, se ha visto por conveniente dar por concluida la referida designación y designar al nuevo responsable de entregar la información pública solicitada al CONCYTEC;

De conformidad con lo dispuesto en la Ley N° 27806, Ley de Transparencia y Acceso a la Información Pública, su Texto Único Ordenado aprobado mediante Decreto Supremo N° 043-2003-PCM, la Ley N° 28613, Ley del Consejo Nacional de Ciencia, Tecnología e Innovación Tecnológica – CONCYTEC y el Decreto Supremo N° 026-

2014-PCM, que aprueba el Reglamento de Organización y Funciones del CONCYTEC;

SE RESUELVE:

Artículo 1.- Dar por concluida la designación efectuada mediante Resolución de Presidencia N° 140-2014-CONCYTEC-P.

Artículo 2.- Designar al servidor Carlos Alberto Rivera Tuesta, Especialista Legal para la Oficina General de Asesoría Jurídica, como responsable de entregar la información pública solicitada al Consejo Nacional de Ciencia, Tecnología e Innovación Tecnológica – CONCYTEC, en adición a sus funciones.

Artículo 3.- Disponer que la presente Resolución sea notificada al servidor mencionado en el artículo precedente y a la Oficina de Personal, para su conocimiento y fines.

Artículo 4.- Disponer la publicación de la presente Resolución en el Diario Oficial "El Peruano" y en el Portal de Transparencia del Consejo Nacional de Ciencia, Tecnología e Innovación Tecnológica - CONCYTEC.

Regístrese, comuníquese y publíquese.

ANMARY NARCISO SALAZAR
Presidenta (e)

1521645-1

INSTITUTO NACIONAL DE
ESTADISTICA E INFORMATICA

Índices Unificados de Precios para las seis Áreas Geográficas correspondientes al mes de abril de 2017

RESOLUCIÓN JEFATURAL
N° 157-2017-INEI

Lima, 17 de mayo de 2017

CONSIDERANDO:

Que, de acuerdo a lo dispuesto en la Novena Disposición Complementaria y Transitoria del Decreto Ley 25862, de 18.11.92, se declara en desactivación y disolución al Consejo de Reajuste de Precios de la Construcción;

Que, asimismo la Undécima Disposición Complementaria y Transitoria del referido Decreto Ley, dispone transferir al Instituto Nacional de Estadística e Informática (INEI) las funciones de elaboración de los Índices de los elementos que determinen el costo de las Obras;

Que, la Dirección Técnica de Indicadores Económicos ha elaborado el Informe N° 02-04-2017/DTIE, referido a los Índices Unificados de Precios para las Áreas Geográficas 1, 2, 3, 4, 5 y 6, correspondientes al mes de Abril de 2017 y que cuenta con la conformidad de la Comisión Técnica para la Aprobación de los Índices Unificados de Precios de la Construcción, por lo que resulta necesario expedir la Resolución Jefatural correspondiente, así como disponer su publicación en el Diario Oficial El Peruano, y;

Con las visaciones de la Sub Jefatura de Estadística; de la Dirección Técnica de Indicadores Económicos y de la Oficina Técnica de Asesoría Jurídica; y,

En uso de las atribuciones conferidas por el artículo 6° del Decreto Legislativo N° 604, Ley de Organización y Funciones del Instituto Nacional de Estadística e Informática.

SE RESUELVE:

Artículo 1°.- Aprobar los Índices Unificados de Precios (Base: julio 1992 = 100,0) para las seis (6) Áreas Geográficas correspondientes al mes de Abril de 2017, que se indican en el cuadro siguiente:

ÁREAS GEOGRÁFICAS													
Cód.	1	2	3	4	5	6	Cód.	1	2	3	4	5	6
01	804,32	804,32	804,32	804,32	804,32	804,32	02	448,33	448,33	448,33	448,33	448,33	448,33
03	431,87	431,87	431,87	431,87	431,87	431,87	04	557,06	940,80	1038,54	593,62	398,80	777,66
05	449,52	218,28	411,28	609,91	(*)	656,97	06	830,58	830,58	830,58	830,58	830,58	830,58
07	608,77	608,77	608,77	608,77	608,77	608,77	08	780,91	780,91	780,91	780,91	780,91	780,91
09	235,80	235,80	235,80	235,80	235,80	235,80	10	401,43	401,43	401,43	401,43	401,43	401,43
11	233,73	233,73	233,73	233,73	233,73	233,73	12	317,78	317,78	317,78	317,78	317,78	317,78
13	1174,50	1174,50	1174,50	1174,50	1174,50	1174,50	14	285,57	285,57	285,57	285,57	285,57	285,57
17	611,55	686,52	703,22	880,46	716,52	857,82	16	362,41	362,41	362,41	362,41	362,41	362,41
19	696,24	696,24	696,24	696,24	696,24	696,24	18	315,01	315,01	315,01	315,01	315,01	315,01
21	459,40	401,92	426,29	431,73	426,29	410,96	20	1396,46	1396,46	1396,46	1396,46	1396,46	1396,46
23	418,10	418,10	418,10	418,10	418,10	418,10	22	367,30	367,30	367,30	367,30	367,30	367,30
27	701,24	701,24	701,24	701,24	701,24	701,24	24	247,03	247,03	247,03	247,03	247,03	247,03
31	371,95	371,95	371,95	371,95	371,95	371,95	26	366,43	366,43	366,43	366,43	366,43	366,43
33	829,55	829,55	829,55	829,55	829,55	829,55	28	598,47	598,47	598,47	565,86	598,47	598,47
37	297,51	297,51	297,51	297,51	297,51	297,51	30	461,46	461,46	461,46	461,46	461,46	461,46
39	443,37	443,37	443,37	443,37	443,37	443,37	32	465,79	465,79	465,79	465,79	465,79	465,79
41	408,47	408,47	408,47	408,47	408,47	408,47	34	445,76	445,76	445,76	445,76	445,76	445,76
43	716,35	644,59	870,40	643,68	1034,63	892,02	38	432,20	965,70	867,96	571,18	(*)	680,94
45	318,79	318,79	318,79	318,79	318,79	318,79	40	378,13	407,14	443,25	330,16	272,89	331,41
47	563,25	563,25	563,25	563,25	563,25	563,25	42	284,08	284,08	284,08	284,08	284,08	284,08
49	292,48	292,48	292,48	292,48	292,48	292,48	44	370,92	370,92	370,92	370,92	370,92	370,92
51	272,43	272,43	272,43	272,43	272,43	272,43	46	481,19	481,19	481,19	481,19	481,19	481,19
53	692,10	692,10	692,10	692,10	692,10	692,10	48	365,67	365,67	365,67	365,67	365,67	365,67
55	496,23	496,23	496,23	496,23	496,23	496,23	50	692,60	692,60	692,60	692,60	692,60	692,60
57	390,11	390,11	390,11	390,11	390,11	390,11	52	295,46	295,46	295,46	295,46	295,46	295,46
59	237,71	237,71	237,71	237,71	237,71	237,71	54	405,60	405,60	405,60	405,60	405,60	405,60
61	230,04	230,04	230,04	230,04	230,04	230,04	56	505,18	505,18	505,18	505,18	505,18	505,18
65	212,45	212,45	212,45	212,45	212,45	212,45	60	295,99	295,99	295,99	295,99	295,99	295,99
69	389,45	327,82	428,87	488,52	269,39	451,51	62	456,92	456,92	456,92	456,92	456,92	456,92
71	644,81	644,81	644,81	644,81	644,81	644,81	64	319,97	319,97	319,97	319,97	319,97	319,97
73	533,74	533,74	533,74	533,74	533,74	533,74	66	684,04	684,04	684,04	684,04	684,04	684,04
77	317,54	317,54	317,54	317,54	317,54	317,54	68	235,11	235,11	235,11	235,11	235,11	235,11
							70	218,25	218,25	218,25	218,25	218,25	218,25
							72	414,32	414,32	414,32	414,32	414,32	414,32
							78	480,11	480,11	480,11	480,11	480,11	480,11
							80	107,15	107,15	107,15	107,15	107,15	107,15

(*) Sin Producción

Nota: El cuadro incluye los índices unificados de código: 30, 34, 39, 47, 49 y 53, que fueron aprobados mediante Resolución Jefatural N° 143-2017-INEI.

Artículo 2°.- Las Áreas Geográficas a que se refiere el artículo 1°, comprende a los siguientes departamentos:

Área 1 : Tumbes, Piura, Lambayeque, La Libertad, Cajamarca, Amazonas y San Martín

Área 2 : Ancash, Lima, Provincia Constitucional del Callao e Ica

Área 3 : Huánuco, Pasco, Junín, Huancavelica, Ayacucho y Ucayali

Área 4 : Arequipa, Moquegua y Tacna

Área 5 : Loreto

Área 6 : Cusco, Puno, Apurímac y Madre de Dios.

Artículo 3°.- Los Índices Unificados de Precios, corresponden a los materiales, equipos, herramientas, mano de obra y otros elementos e insumos de la construcción, agrupados por elementos similares y/o afines. En el caso de productos industriales, el precio utilizado es el de venta ex fábrica incluyendo los impuestos de ley y sin considerar fletes.

Regístrese y comuníquese.

ANÍBAL SÁNCHEZ AGUILAR
Jefe(e)

1521915-1

directivos superiores de libre designación y remoción de la Institución;

Que, mediante el Memorando N° 139-2019-GG-OSITRAN del 29 de marzo de 2019, la Gerencia General requirió a la Gerencia de Administración la evaluación sobre la conclusión del encargo efectuado a la señora Rosa Mariela Aramburú García mediante la Resolución de Gerencia General N° 152-2018-GG-OSITRAN, así como del cumplimiento del perfil de la mencionada servidora para ocupar el cargo de Asesor Técnico de la Gerencia General;

Que, la Gerencia de Administración, a través del Memorando N° 0269-2019-GA-OSITRAN del 10 de abril de 2019, hace suyo el Informe N° 0076-2019-JGRH-GA-OSITRAN de la Jefatura de Gestión de Recursos Humanos referido al cumplimiento de los requisitos por parte de la señora Aramburú García para la designación del cargo de Asesor Técnico de la Gerencia General, de conformidad con lo previsto en la Directiva que regula la promoción de servidores civiles y designación de personal en cargos de confianza del OSITRAN, aprobada por la Resolución de Gerencia General N° 051-2016-GG-OSITRAN;

Que, la Jefatura de Gestión de Recursos Humanos mediante el Informe N° 0076-2019-JGRH-GA-OSITRAN del 9 de abril de 2019, opinó favorablemente respecto a la aceptación de la designación solicitada a través del Memorando N° 139-2019-GG-OSITRAN, señalando que luego de haber llevado a cabo las verificaciones requeridas conforme a lo dispuesto en el numeral 6.2.2 de la Directiva que regula la promoción de servidores civiles y designación de personal en cargos de confianza del OSITRAN, la servidora propuesta para ocupar el puesto de Asesor Técnico de la Gerencia General reúne los requisitos para ser designada en el cargo referido; precisando además que dicha designación se realice con retención de su plaza de origen (Supervisor de Inversiones de la Red Vial I de la Gerencia de Supervisión y Fiscalización);

Que, asimismo, la Jefatura de Gestión de Recursos Humanos indicó que corresponde dar por concluido el encargo efectuado a la señora Aramburú García a través de la Resolución de Gerencia General N° 152-2018-GG-OSITRAN del 9 de noviembre de 2018;

Que, a través del Memorando N° 0165-2019-GA-J-OSITRAN del 15 de abril de 2019, la Gerencia de Asesoría Jurídica, tomando en cuenta lo señalado por la Jefatura de Gestión de Recursos Humanos en el Informe N° 0076-2019-JGRH-GA-OSITRAN, y en cumplimiento de lo señalado en la Directiva que regula la promoción de servidores civiles y designación de personal en cargos de confianza del OSITRAN, remitió el proyecto de acto resolutorio visado;

Que, el artículo 6 de la Ley N° 27594, Ley que regula la participación del Poder Ejecutivo en el nombramiento y designación de funcionarios públicos, señala que todas las resoluciones de designación o nombramiento de funcionarios en cargos de confianza surten efecto a partir del día de su publicación en el Diario Oficial El Peruano, salvo disposición en contrario de la misma que postergue su vigencia;

Que, por la Resolución de Presidencia N° 0006-2019-PD-OSITRAN del 21 de febrero de 2019 se delegó en la Gerencia General la facultad de designación de cargos de confianza y de directivos superiores de libre designación y remoción que forman parte de su entorno funcional, entre los que se encuentran el de Asesor Técnico de la Gerencia General;

De conformidad con lo dispuesto en la Ley N° 27594, Ley que regula la participación del Poder Ejecutivo en el nombramiento y designación de funcionarios públicos, el Reglamento de Organización y Funciones del OSITRAN aprobado por el Decreto Supremo N° 012-2015-PCM y sus modificatorias, la Directiva que regula la promoción de servidores civiles y la designación de personal en cargos de confianza en el OSITRAN – DIR-GA-02-16 aprobada por la Resolución de Gerencia General N° 051-2016-GG-OSITRAN, y en el marco de la delegación efectuada mediante la Resolución de Presidencia N° 0006-2019-PD-OSITRAN;

SE RESUELVE:

Artículo 1.- Dar por concluido, a partir del 16 de abril de 2019, el encargo efectuado mediante Resolución

de Gerencia General N° 152-2018-GG-OSITRAN a la servidora Rosa Mariela Aramburú García, en el puesto de Gerente Adjunto de Coordinación de la Gerencia de Supervisión y Fiscalización, dándosele las gracias por los servicios prestados.

Artículo 2.- Designar, a partir del 17 de abril de 2019, a la servidora Rosa Mariela Aramburú García en el cargo de Asesor Técnico de la Gerencia General, con reserva de su plaza de Supervisor de Inversiones de la Red Vial I de la Gerencia de Supervisión y Fiscalización.

Artículo 3.- Poner en conocimiento de la Presidencia del Consejo Directivo la presente resolución.

Artículo 4.- Disponer la publicación de la presente resolución en el Diario Oficial El Peruano y en el portal institucional del OSITRAN (www.ositran.gob.pe).

Regístrese, comuníquese y publíquese.

JUAN CARLOS MEJÍA CORNEJO
Gerente General

1761384-1

ORGANISMOS TECNICOS ESPECIALIZADOS

INSTITUTO NACIONAL DE ESTADÍSTICA E INFORMÁTICA

Aprueban Índices Unificados de Precios para las seis Áreas Geográficas, correspondientes al mes de marzo de 2019

RESOLUCIÓN JEFATURAL N° 119-2019-INEI

Lima, 15 de abril de 2019

CONSIDERANDO:

Que, de acuerdo a lo dispuesto en la Novena Disposición Complementaria y Transitoria del Decreto Ley 25862, de 18.11.92, se declara en desactivación y disolución al Consejo de Reajuste de Precios de la Construcción;

Que, asimismo la Undécima Disposición Complementaria y Transitoria del referido Decreto Ley, dispone transferir al Instituto Nacional de Estadística e Informática (INEI) las funciones de elaboración de los Índices de los elementos que determinen el costo de las Obras;

Que, la Dirección Técnica de Indicadores Económicos ha elaborado el Informe N° 02-03-2019/DTEI, referido a los Índices Unificados de Precios para las Áreas Geográficas 1, 2, 3, 4, 5 y 6, correspondientes al mes de Marzo de 2019 y que cuenta con la conformidad de la Comisión Técnica para la Aprobación de los Índices Unificados de Precios de la Construcción, por lo que resulta necesario expedir la Resolución Jefatural correspondiente, así como disponer su publicación en el Diario Oficial El Peruano, y;

Con las visaciones de la Sub Jefatura de Estadística; de la Dirección Técnica de Indicadores Económicos y de la Oficina Técnica de Asesoría Jurídica; y,

En uso de las atribuciones conferidas por el artículo 6 del Decreto Legislativo N° 604, Ley de Organización y Funciones del Instituto Nacional de Estadística e Informática.

SE RESUELVE:

Artículo 1.- Aprobar los Índices Unificados de Precios (Base: julio 1992 = 100,0) para las seis (6) Áreas Geográficas correspondientes al mes de Marzo de 2019, que se indican en el cuadro siguiente:

ÁREAS GEOGRÁFICAS													
Cód.	1	2	3	4	5	6	Cód.	1	2	3	4	5	6
01	962,13	962,13	962,13	962,13	962,13	962,13	02	550,39	550,39	550,39	550,39	550,39	550,39
03	530,00	530,00	530,00	530,00	530,00	530,00	04	563,20	954,70	1057,76	592,06	374,92	765,98
05	450,46	216,13	422,75	601,13	(*)	631,35	06	933,89	933,89	933,89	933,89	933,89	933,89
07	677,24	677,24	677,24	677,24	677,24	677,24	08	891,97	891,97	891,97	891,97	891,97	891,97
09	277,63	277,63	277,63	277,63	277,63	277,63	10	421,17	421,17	421,17	421,17	421,17	421,17
11	253,48	253,48	253,48	253,48	253,48	253,48	12	321,72	321,72	321,72	321,72	321,72	321,72
13	1792,19	1792,19	1792,19	1792,19	1792,19	1792,19	14	262,90	262,90	262,90	262,90	262,90	262,90
17	624,74	675,31	711,25	838,16	803,28	882,44	16	354,83	354,83	354,83	354,83	354,83	354,83
19	781,79	781,79	781,79	781,79	781,79	781,79	18	332,84	332,84	332,84	332,84	332,84	332,84
21	471,42	423,68	449,56	438,28	449,56	418,57	20	2185,03	2185,03	2185,03	2185,03	2185,03	2185,03
23	439,25	439,25	439,25	439,25	439,25	439,25	22	367,30	367,30	367,30	367,30	367,30	367,30
27	469,07	469,07	469,07	469,07	469,07	469,07	24	239,24	239,24	239,24	239,24	239,24	239,24
31	381,47	381,47	381,47	381,47	381,47	381,47	26	385,64	385,64	385,64	385,64	385,64	385,64
33	857,95	857,95	857,95	857,95	857,95	857,95	28	582,33	582,33	582,33	572,80	582,33	582,33
37	319,98	319,98	319,98	319,98	319,98	319,98	30	486,86	486,86	486,86	486,86	486,86	486,86
39	456,16	456,16	456,16	456,16	456,16	456,16	32	471,42	471,42	471,42	471,42	471,42	471,42
41	428,19	428,19	428,19	428,19	428,19	428,19	34	484,12	484,12	484,12	484,12	484,12	484,12
43	752,12	691,93	934,83	656,36	1145,10	893,85	38	434,19	966,82	876,92	570,69	(*)	650,05
45	329,79	329,79	329,79	329,79	329,79	329,79	40	397,51	451,08	450,27	364,58	272,89	331,41
47	600,40	600,40	600,40	600,40	600,40	600,40	42	286,63	286,63	286,63	286,63	286,63	286,63
49	308,64	308,64	308,64	308,64	308,64	308,64	44	388,56	388,56	388,56	388,56	388,56	388,56
51	317,79	317,79	317,79	317,79	317,79	317,79	46	449,07	449,07	449,07	449,07	449,07	449,07
53	829,86	829,86	829,86	829,86	829,86	829,86	48	368,51	368,51	368,51	368,51	368,51	368,51
55	507,41	507,41	507,41	507,41	507,41	507,41	50	652,47	652,47	652,47	652,47	652,47	652,47
57	401,39	401,39	401,39	401,39	401,39	401,39	52	317,23	317,23	317,23	317,23	317,23	317,23
59	212,21	212,21	212,21	212,21	212,21	212,21	54	450,77	450,77	450,77	450,77	450,77	450,77
61	268,94	268,94	268,94	268,94	268,94	268,94	56	565,19	565,19	565,19	565,19	565,19	565,19
65	257,55	257,55	257,55	257,55	257,55	257,55	60	295,99	295,99	295,99	295,99	295,99	295,99
69	389,45	327,82	428,87	488,52	269,39	451,51	62	466,69	466,69	466,69	466,69	466,69	466,69
71	656,12	656,12	656,12	656,12	656,12	656,12	64	348,21	348,21	348,21	348,21	348,21	348,21
73	547,96	547,96	547,96	547,96	547,96	547,96	66	716,08	716,08	716,08	716,08	716,08	716,08
77	336,89	336,89	336,89	336,89	336,89	336,89	68	259,12	259,12	259,12	259,12	259,12	259,12
							70	218,25	218,25	218,25	218,25	218,25	218,25
							72	432,33	432,33	432,33	432,33	432,33	432,33
							78	495,55	495,55	495,55	495,55	495,55	495,55
							80	111,12	111,12	111,12	111,12	111,12	111,12

(*) Sin Producción

Nota: El cuadro incluye los índices unificados de código: 30, 34, 39, 47, 49 y 53, que fueron aprobados mediante Resolución Jefatural N° 104-2019-INEI.

Artículo 2.- Las Áreas Geográficas a que se refiere el artículo 1, comprende a los siguientes departamentos:

Área 1 : Tumbes, Piura, Lambayeque, La Libertad, Cajamarca, Amazonas y San Martín

Área 2 : Ancash, Lima, Provincia Constitucional del Callao e Ica

Área 3 : Huánuco, Pasco, Junín, Huancavelica, Ayacucho y Ucayali

Área 4 : Arequipa, Moquegua y Tacna

Área 5 : Loreto

Área 6 : Cusco, Puno, Apurímac y Madre de Dios.

Artículo 3.- Los Índices Unificados de Precios, corresponden a los materiales, equipos, herramientas,

mano de obra y otros elementos e insumos de la construcción, agrupados por elementos similares y/o afines. En el caso de productos industriales, el precio utilizado es el de venta ex fábrica incluyendo los impuestos de ley y sin considerar fletes.

Regístrese y comuníquese.

JOSE GARCÍA ZANABRIA
Jefe (e)

1761466-1

Aprueban Factores de Reajuste aplicables a obras de edificación, correspondiente a las seis Áreas Geográficas para las Obras del Sector Privado, producidas en el mes de marzo de 2019

RESOLUCIÓN JEFATURAL
N° 120-2019-INEI

Lima, 15 de abril de 2019

CONSIDERANDO:

Que, de acuerdo a lo dispuesto en la Novena Disposición Complementaria y Transitoria del Decreto Ley 25862, de 18.11.92, se declara en desactivación y disolución al Consejo de Reajuste de Precios de la Construcción;

Que, asimismo la Undécima Disposición Complementaria y Transitoria del referido Decreto Ley, dispone transferir al Instituto Nacional de Estadística e Informática (INEI) las funciones de elaboración de los índices de los elementos que determinen el costo de las Obras;

000014

CARTA FIANZA

CMN-068-2018/HUACHO
Lima, Noviembre 15 del 2018

FONDEPES RECEPCIÓN	
Fecha: Por:	15/11/2018
Hora: 037	NO TRIPlica CONFIRMACIóN N/AcEPTACIóN

Señores
**FONDO NACIONAL DE DESARROLLO PESQUERO
FONDEPES**
Av. Petit Thouars 115
Lima.-

Att.: SRA. TERESA QUIROZ SILVA
Jefe de la Oficina General de Administración

Ref.: CONTRATO N°024-2017-FONDEPES
"MEJORAMIENTO INTEGRAL DEL DESEMBARCADERO PESQUERO ARTESANAL DE
HUACHO, REGION LIMA, PROVINCIA DE HUAURA, DISTRITO DE HUACHO"

De nuestra consideración:

Es grato dirigimos a ustedes, para alcanzarles adjunto a la presente la renovación de la Carta Fianza por el Adelanto Directo de la obra en referencia, a favor del FONDO NACIONAL DE DESARROLLO PESQUERO – FONDEPES, por el periodo de noventa (90) días, la misma que a continuación se detalla:

➤ **BANCO INTERAMERICANO DE FINANZAS - BANBIF**
CARTA FIANZA : N°4410069431.05
IMPORTE : **S/.1'259,379.77**
VIGENCIA : 16.02.2019

Por lo tanto, les agradeceremos se sirvan ordenar a quien corresponda, la devolución de la fianza vencida (BANBIF N°4410069431.04 por S/.1'630,054.71), considerando la presente renovación.

Sin otro particular, nos reiteramos de ustedes.

Atentamente,

CONSORCIO MARITIMO DEL NORTE

Roberto Carlos Alvarado Loyola
Representante Legal

FONDO NACIONAL DE DESARROLLO PESQUERO - FONDEPES

EL PRESENTE DOCUMENTO DEJA SIN EFECTO LA CARTA FIANZA No. 4410069431.05
CARTA FIANZA No. 4410069431.04

Veracidad de nuestro cliente ASPHALT TECHNOLOGIES S.A.C *****
por la presente constituimos Fianza Solidaria, irrevocable, incondicional de
realización automática y sin beneficio de excusión a favor de ustedes, hasta por
la suma de *****\$/
\$/ *****1,259,379.77 UNMILLONDOSCIENTOS*INCIENTINUEVE*MIL*TRESCIENTOS*SET
ENTINUEVE**Y*77/100**DE*SOLES.*****
PARA GARANTIZAR AL CONSORCIO MARITIMO DEL NORTE (ASPHALT TECHNOLOGIES SAC,
CEFOISA INGENIERIA Y CONSTRUCCION SAC Y PCO SAC) EN EL ADELANTO DIRECTO DE LA
OBRA: "MEJORAMIENTO INTEGRAL DE DESEMBARCADERO PESQUERO ARTESANAL DE HUACHO,
REGION LIMA, PROVINCIA DE HUAURA, DISTRITO DE HUACHO".

Declaramos constancia que en virtud de la presente fianza respaldamos exclusivamente
el cumplimiento de las obligaciones descritas en el párrafo anterior, sin que
nuestra responsabilidad en ningún caso exceda el importe de esta garantía.
Declaramos presente que solamente pagaremos el importe de esta Carta Fianza al
beneficiario indicado en el presente documento.

Esta Carta Fianza no podrá ser utilizada en respaldo de cualquier responsabilidad
en la prohibición indicada en el numeral 5 del Art. 217 de la Ley General de
Instituciones Bancarias, Financieras y de Seguros, Ley 27702.

La presente Fianza no podrá exceder en ningún caso ni por ningún concepto el
plazo de vigencia de 0090 días contados a partir del 18 de Noviembre de 2018
hasta el 16 de Febrero de 2019 a las 18:00 horas, momento en que vencerá
irrevocablemente.

De conformidad con lo dispuesto en el Art. 1898 del Código Civil, quedamos
libres de toda responsabilidad con respecto a esta garantía, si el beneficiario
o la misma no nos exige judicial o extrajudicialmente su cumplimiento, señalada el
monto a pagar, dentro de los cuarenta (40) días siguientes a la expiración del
plazo de vencimiento de esta Carta Fianza en nuestra oficina principal ubicada
en Avenida Rivera Navarrete Nº 409, San Isidro, requiriéndonlo, que sólo se
considerará válido hasta el décimo quinto día a las 18:00 horas. De no señalarse
el monto a pagar, se entenderá que el requerimiento es por la suma total. En
caso de efectuarse por monto menor al importe antes señalado, se entenderá que
ustedes renuncian a todo pago mayor, no admitiéndose nuevos requerimientos de
pago, aun cuando el plazo de vencimiento y/o de ejecución de esta fianza no
hubieren vencido.

El pago se efectuará mediante cheque de orden a la orden del beneficiario que
el Banco entregará contra devolución del original de la presente carta fianza.

Para facultad y no obligación del Banco conceder la prórroga de la presente
carta fianza, en caso sea requerida. Si se requiere alternativamente su prórroga
o pago, la prórroga que nos conceda por el Banco lo libera de atender su pago.

La presente Fianza no surtirá efecto alguno respecto a terceros distintos al
beneficiario de la misma; salvo que la cesión de la acreencia a la que esta
Fianza garantiza ha sido comunicada al Banco y éste haya aceptado expresamente
mediante documento escrito prestar su Fianza a favor del nuevo acreedor. Del
mismo modo, la presente Fianza no surtirá efecto, si la acreencia garantizada
resultare un contrato de arrendamiento y el acreedor no fuese una empresa del
sistema financiero nacional, o un banco o financiera del exterior.

Atentamente,

BANCO INTERAMERICANO DE FINANZAS

PEDRO MARTIN GUZMAN MUÑOZ
Jefe de Operaciones y Servicios
BANBIF

ESTEBAN MORENO PARRAGUIRRE
Ejecutivo de Negocios Banca Comercial
BANBIF

Para confirmar la emisión de esta Carta Fianza comuníquese a nuestra Banca Telefónica Empresas al 625-3333 y/o bancatelefoncaempresas@banbif.com.pe
o a través de www.banbif.com.pe opción Empresa - Financiamiento - Carta Fianza - Confirmación Emisión de Carta Fianza

POLIZA DE SEGURO DE TODO RIESGO Y MONTAJE – CAR

SEGURO COMPLEMENTARIO DE TRABAJO

San Isidro, 28 de Marzo del 2019

CONSTANCIA N° 3154174Señores
CONSORCIO MARITIMO DEL NORTE
Presente.-Ref.: **SEGURO COMPLEMENTARIO DE TRABAJO DE RIESGO – SALUD Y PENSION**

Estimados Señores:

Por medio del presente dejamos constancia que su representada ha incluido la cobertura del Seguro Complementario de Trabajo de Riesgo para el periodo 01 de Abril del 2019 al 30 de Abril del 2019 correspondiente a:

CONTRATO N° **83448** en SALUD y,
POLIZA N° **62057462** en PENSION

para la siguiente relación de trabajadores declarados por vuestra empresa.

Proyecto/Obra:

N°	APELLIDOS Y NOMBRES	NRO. DOCUMENTO	INICIO DE COBERTURA
000001	ALDAVE SALVO MARCOS ARNALDO	15762221	01 de Abril del 2019
000002	ARROYO ANICETO NOE ISAAC	46426120	01 de Abril del 2019
000003	AVILA CARRANZA ANGEL ALFREDO	41349088	01 de Abril del 2019
000004	CANO CUEVA MIGUEL ANGEL	15759743	01 de Abril del 2019
000005	CARRION GAMARRA MAVILON EXCELISTO	15689701	01 de Abril del 2019
000006	CAVERO AZABACHE DANIEL	15759903	01 de Abril del 2019
000007	CHAFALOTE TORRES JORGE LUIS	15693658	01 de Abril del 2019
000008	CHIRITO TORRES RAFAEL ANDRES	15735940	01 de Abril del 2019
000009	FARRO ALCANTARA JUAN MANUEL	15613168	01 de Abril del 2019
000010	FARRO ALCANTARA MARIA DEL ROSARIO	15616619	01 de Abril del 2019
000011	FARRO ALCANTARA OSCAR HERNAN	15617319	01 de Abril del 2019
000012	FARRO RAMIREZ FABRICIO	77910788	01 de Abril del 2019
000013	FELIPE GARCIA PERCY	44059946	01 de Abril del 2019
000014	FERREBU VELA JUAN FRANCISCO	08628058	01 de Abril del 2019
000015	GONZALES MAGNI DANNY JAVIER	15761717	01 de Abril del 2019
000016	GUADALUPE LAOS MIREL	40432934	01 de Abril del 2019
000017	GUEVARA JEAN FRANCO	13555615	01 de Abril del 2019

Pacífico EPS

Pacífico Seguros

000018	JULCA PANTOJA JOAN MANUEL	43238891	01 de Abril del 2019
000019	MARIANO PADILLA CESAR OMAR	41703784	01 de Abril del 2019
000020	MARIANO PADILLA WILLIAM HECTOR	44565513	01 de Abril del 2019
000021	MARQUEZ OSORIO MARIA DORIS	42185498	01 de Abril del 2019
000022	MARTINEZ ROQUE MOISES	40957306	01 de Abril del 2019
000023	MAURICIO RAMIREZ LEONEL FERNANDO	73578886	01 de Abril del 2019
000024	MUGURUZA FARRO MARTIN HERNAN	72301355	01 de Abril del 2019
000025	RAMIREZ HERBOZO EZEQUIEL VICTOR	41281680	01 de Abril del 2019
000026	RAMOS POLLERA MARCOS	46261290	01 de Abril del 2019
000027	ROMERO CHIRITO JOHANN ALEXANDER	71894764	01 de Abril del 2019
000028	SALAZAR TORRES JULIAN	15725223	01 de Abril del 2019
000029	SANCHEZ RAMIREZ LUIS ANTONIO	15584549	01 de Abril del 2019
000030	TOLEDO RAMIREZ PEDRO JESUS	48524239	01 de Abril del 2019
000031	TOMAS URBANO OMAR OLSEN	80284265	01 de Abril del 2019
000032	VENTOCILLA PAIMA DAVID	15740248	01 de Abril del 2019

Sin otro particular , quedamos de ustedes

Atentamente,

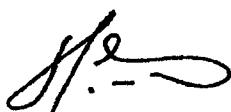

CARLOS SILES
GERENTE



ANGEL ARMIJO HIDALGO
GERENTE

San Isidro, 28 de Marzo del 2019

CONSTANCIA N° 3154129

Señores
CONSORCIO MARITIMO DEL NORTE
 Presente.-

Ref.: **SEGURO COMPLEMENTARIO DE TRABAJO DE RIESGO – SALUD Y PENSION**

Estimados Señores:

Por medio del presente dejamos constancia que su representada ha incluido la cobertura del Seguro Complementario de Trabajo de Riesgo para el periodo 01 de Abril del 2019 al 30 de Abril del 2019 correspondiente a:

CONTRATO N° **83448** en SALUD y,
POLIZA N° **62057462** en PENSIÓN

para la siguiente relación de trabajadores declarados por vuestra empresa.

Proyecto/Obra:

N°	APELLIDOS Y NOMBRES	NRO. DOCUMENTO	INICIO DE COBERTURA
000001	AGUILAR CARDENAS JULIO ANTONIO	25803064	01 de Abril del 2019
000002	ANCAJIMA CASTILLO ERASMO CATALINO	32811624	01 de Abril del 2019
000003	BENDEZU INGA ANTONIO TEOFILO	25573633	01 de Abril del 2019
000004	CABALLERO ROSARIO MAYCOL TAYLOR	70891849	01 de Abril del 2019
000005	CARRANZA CALDERON ADAM PASTOR	08975121	01 de Abril del 2019
000006	CASTRO BARRETO JHONY ALEJANDRO	32735215	01 de Abril del 2019
000007	GAMES BALTODANO ABEL GREGORIO	43850118	01 de Abril del 2019
000008	GARCIA NEVADO MIGUEL IGNACIO	19261238	01 de Abril del 2019
000009	GIL DAGA FERNANDO	33265515	01 de Abril del 2019
000010	GIL MORENO ERWIN ALEXANDER	71468347	01 de Abril del 2019
000011	LLUCHO DAGA WALTER NARCIZO	32867239	01 de Abril del 2019
000012	MAGUIÑA MEJIA HUGO DIONISIO	31667204	01 de Abril del 2019
000013	MUÑOZ HUACHACA MARLON JOHONATAN	44035118	01 de Abril del 2019
000014	PEREDA MENDEZ CARLOS RICARDO	16733491	01 de Abril del 2019
000015	PULACHE NAVARRO SANTOS NICOLAS	03686378	01 de Abril del 2019
000016	TORRES DELGADO CARLOS GILBERTO	07844702	01 de Abril del 2019
000017	ZAPATA HUERTAS CHRISTIAN CELESTINO	70863583	01 de Abril del 2019

000007

Pacífico EPS

Pacífico Seguros



Sin otro particular , quedamos de ustedes

Atentamente,

CARLOS SILES
GERENTE

ANGEL ARMIJO HIDALGO
GERENTE

San Isidro, 01 de Abril del 2019

CONSTANCIA N° 3159550

Señores
CONSORCIO MARITIMO DEL NORTE
Presente.-

Ref.: **SEGURO COMPLEMENTARIO DE TRABAJO DE RIESGO – SALUD Y PENSION**

Estimados Señores:

Por medio del presente dejamos constancia que su representada ha incluido la cobertura del Seguro Complementario de Trabajo de Riesgo para el periodo 01 de Abril del 2019 al 30 de Abril del 2019 correspondiente a:

CONTRATO N° 83448 en SALUD y,
POLIZA N° 62057462 en PENSION

para la siguiente relación de trabajadores declarados por vuestra empresa.

Proyecto/Obra:

N°	APELLIDOS Y NOMBRES	NRO. DOCUMENTO	INICIO DE COBERTURA
000001	ACUÑA GIMENEZ JEREMIAS	47275422	01 de Abril del 2019
000002	AREVALO ATAC GIANINO	45053631	01 de Abril del 2019
000003	AZABACHE BELTRAN DIEGO ARMANDO	43006147	01 de Abril del 2019
000004	AZABACHE BELTRAN OSCAR SAMUEL	44791474	01 de Abril del 2019
000005	AZABACHE CHANGANAQUI VICTOR VICENTE	15708141	01 de Abril del 2019
000006	CABELLO AZABACHE ALVARO ANDRES	70246339	01 de Abril del 2019
000007	CABELLO AZABACHE RONALD ANDRES	70246340	01 de Abril del 2019
000008	CABELLO CHIRITO ANDRES	15599409	01 de Abril del 2019
000009	JIRON ALFARO CRISTIAN	77127706	01 de Abril del 2019
000010	RAMOS AZABACHE SAMIR ALEXANDER	70398075	01 de Abril del 2019
000011	TABOADA JERI JESUS RUBEN	44175435	01 de Abril del 2019
000012	TAMANI MANUYAMA GABRIEL	05714535	01 de Abril del 2019
000013	TOLEDO RAMIREZ HECTOR OWEN	76400818	01 de Abril del 2019
000014	VALERA GOLMENAREZ PASTOR RAMON	15869766	01 de Abril del 2019
000015	VAZQUES TORRES MANUEL EULOGIO	40821761	01 de Abril del 2019

Pacífico EPS

000005

Pacífico Seguros

Sin otro particular , quedamos de ustedes

Atentamente,



**CARLOS SILES
GERENTE**



**ANGEL ARMIJO HIDALGO
GERENTE**

000004

RESOLUCION ADICIONAL N°06

FONDO NACIONAL DE DESARROLLO PESQUERO
FONDEPESRESOLUCIÓN JEFATURAL
N° 112 -2018-FONDEPES/J

Lima, 24 SEP 2018

VISTOS: El Memorando n.º 448-2018-FONDEPES/OGPP de la Oficina General de Planeamiento y Presupuesto (en adelante la OGPP), el Memorando n.º 3037-2018-FONDEPES/DIGENIPAA y el Informe n.º 193-2018-FONDEPES-DIGENIPAA/AOEM/LATH, ambos de la Dirección General de Inversión Pesquera Artesanal y Acuícola (en adelante la Digenipaa) y el Informe n.º 707-2018-FONDEPES/OGAJ de la Oficina General de Asesoría Jurídica (en adelante la OGAJ); y,

CONSIDERANDO:

Que, el 22 de agosto de 2017 el Fondo Nacional de Desarrollo Pesquero (en adelante el Fondepes) y el Consorcio Marítimo del Norte, integrado por las empresas Cefoisa Ingeniería y Construcción S.A.C., PCD S.A.C. y Asphalt Technologies S.A.C. (en adelante el Contratista), suscribieron el Contrato n.º 024-2017-FONDEPES, suscrito para la contratación de la ejecución de la obra: «Mejoramiento integral del Desembarcadero Pesquero Artesanal de Huacho, distrito de Huacho, provincia de Huaura, región Lima» (en adelante la Obra) con código SNIP n.º 66931, por el monto de S/ 22 432 031,47 (Veintidós millones cuatrocientos treinta y dos mil treinta y uno con 47/100 Soles), incluido IGV, bajo el sistema de contratación a precios unitarios y con un plazo de ejecución de 300 días calendario;

Que, el acto administrativo puede fundamentarse en informes de emisión previa que obran en el expediente correspondiente, a condición de su puntual identificación y su integración en el acto administrativo que motivan. Sobre el particular, el numeral 6.2 del artículo 6 del Texto Único Ordenado de la Ley n.º 27444, Ley de Procedimiento Administrativo General, aprobado por el Decreto Supremo n.º 006-2017-JUS, se establece lo siguiente:

«Artículo 6.- Motivación del acto administrativo

(...)

6.2 Puede motivarse mediante la declaración de conformidad con los fundamentos y conclusiones de anteriores dictámenes, decisiones o informes obrantes en el expediente, a condición de que se les identifique de modo certero, y que por esta situación constituyan parte integrante del respectivo acto. (...);

Que, conforme a la normativa indicada sobre el contenido motivacional, constituyen fundamentos de la presente Resolución: el Memorando n.º 448-2018-FONDEPES/OGPP, el Memorando n.º 3037-2018-FONDEPES/DIGENIPAA y el Informe n.º 193-2018-FONDEPES-DIGENIPAA/AOEM/LATH, así como el Informe n.º 707-2018-FONDEPES/OGAJ, los mismos que forman parte integrante de la presente Resolución en calidad de anexos;

Que, por los fundamentos técnicos y normativos expuestos de conformidad con la Ley n.º 30225, Ley de Contrataciones del Estado, modificada mediante el Decreto Legislativo n.º 1341 y su Reglamento, aprobado mediante el Decreto Supremo n.º 350-2015-EF y modificado mediante el Decreto Supremo n.º 056-2017-EF y en ejercicio de las funciones establecidas por el literal «s» del artículo 8 del Reglamento de Organización y Funciones del Fondepes, aprobado por Resolución Ministerial n.º 346-2012-PRODUCE, corresponde expedir la



K. ESPINOZA



W. IBEROS



M. SAMPANA



LABO

Resolución Jefatural mediante la cual se apruebe la Prestación Adicional de Obra n.º 06 y el Presupuesto Deductivo Vinculado n.º 05;

Con los visados de la Secretaría General, de la Dirección General de Inversión Pesquera Artesanal y Acuicola, de la Oficina General de Asesoría Jurídica y de la Oficina General de Planeamiento y Presupuesto, en lo que corresponde a sus respectivas competencias;

SE RESUELVE:

Artículo 1º.- Aprobar el Expediente Técnico de la Prestación Adicional de Obra n.º 06 del Contrato n.º 024-2017-FONDEPES, suscrito para la contratación de la ejecución de la obra «Mejoramiento integral del Desembarcadero Pesquero Artesanal de Huacho, distrito de Huacho, provincia de Huaura, región Lima», por el monto de S/ 3 111 387,03 (Tres millones ciento once mil trescientos ochenta y siete con 03/100 Soles) incluido IGV, y su correspondiente Presupuesto Deductivo Vinculado n.º 05 ascendente a S/ 1 575 655,88 (Un millón quinientos setenta y cinco mil seiscientos cincuenta y cinco con 88/100 Soles) incluido IGV, siendo que el resultado de la sustracción aritmética determina un incremento del monto del contrato original de S/ 1 535 731,15 (Un millón quinientos treinta y cinco mil setecientos treinta y uno con 15/100 Soles) incluido IGV, lo que representa un porcentaje de incidencia individual de 6.85% del contrato original y un nivel de incidencia acumulado de 12.60% del monto del contrato original correspondiente a la obra en mención; siendo el nuevo monto contractual de S/ 25 258 588,01 (Veinticinco millones doscientos cincuenta y ocho mil quinientos ochenta y ocho con 01/100 soles) incluido IGV, de acuerdo con los fundamentos contenidos en el Memorando n.º 448-2018-FONDEPES/OGPP, el Memorando n.º 3037-2018-FONDEPES/DIGENIPAA, el Informe n.º 193-2018-FONDEPES-DIGENIPAA/AOEM/LATH y el Informe n.º 707-2018-FONDEPES/OGAJ, los mismos que forman parte integrante de la presente Resolución en calidad de anexos.

Artículo 2º.- Autorizar la ejecución del Expediente Técnico de la Prestación Adicional de Obra n.º 06 y su Presupuesto Deductivo Vinculado n.º 05, aprobado en el artículo 1º de la presente Resolución, debiendo el Contratista Consorcio Marítimo del Norte, ampliar el monto de la garantía de fiel cumplimiento, como requisito para los pagos que correspondan a la prestación adicional, de corresponder, de conformidad con lo establecido en el numeral 175.14 del artículo 175 del Reglamento de la Ley de Contrataciones del Estado, aprobado por el Decreto Supremo n.º 350-2015-EF y modificado mediante el Decreto Supremo n.º 056-2017-EF.

Artículo 3º.- Notificar la presente Resolución y sus anexos al Contratista Consorcio Marítimo del Norte y a la Supervisión Cesel S.A.; remitiéndose copias a la Oficina General de Administración para que en coordinación con la Dirección General de Inversión Pesquera Artesanal y Acuicola, ejecuten las acciones que permitan la suscripción de la respectiva adenda del Contrato n.º 024-2017-FONDEPES.

Artículo 4º.- Disponer que en el acto de notificación de la presente Resolución y sus anexos al Contratista Consorcio Marítimo del Norte, se le haga entrega del expediente técnico aprobado en el artículo 1º de la presente Resolución.

Artículo 5º.- Disponer que la Dirección General de Inversión Pesquera Artesanal y Acuicola, bajo responsabilidad funcional, en el plazo de 30 días calendario posteriores a la emisión de la presente, emita un informe respecto de la existencia de responsabilidades por las presuntas deficiencias en la formulación y/o aprobación del expediente técnico de la Obra, para que conjuntamente con los antecedentes, sea remitido a la Secretaría Técnica de Procedimiento Administrativo Disciplinario del Fondepes. En el supuesto que se determine la responsabilidad del proyectista que elaboró el mencionado expediente técnico, corresponderá a la Digenipaa determinar la existencia del daño o perjuicio generado al Fondepes, así como su cuantificación monetaria, debiendo comunicarse dicha situación a la Procuraduría Pública para que adopte las acciones correspondientes.

Artículo 6º.- Disponer que la Dirección General de Inversión Pesquera Artesanal y Acuicola, comunique al Sistema Nacional de Programación Multianual y Gestión de





FONDO NACIONAL DE DESARROLLO PESQUERO
FONDEPES



RESOLUCIÓN JEFATURAL
N° 112-2018-FONDEPES/J

Lima, 24 SEP 2018

Inversiones la ejecución de la Prestación Adicional n.º 06 y del Presupuesto Deductivo Vinculado n.º 05 de la Obra.

Artículo 7º.- Disponer que la presente Resolución se publique en el portal institucional de la Entidad.

Regístrese y comuníquese.

FONDO NACIONAL DE DESARROLLO PESQUERO
FONDEPES

Morgan Niccolo
DR. MORGAN NICCOLO QUERO GAIME
JEFE



K. ESPINOZA



W. IBEROS



M. SUPANTA



LABQ